de Castricummer

WEEKBLAD VOOR
Castricum
Bakkum
Akersloot
Limmen
www.castricummer.nl
info@castricummer.nl

www.castricummer.nl | 0255-520456 27 februari 2019

uw groene slager
hans van borre

LAMSBURGERS
4 HALEN 3 BETALEN
LASAGNE
PER 100 GRAM € 0,99

WESLEY
Groente · Fruit & Delicatessen

BIETENSTAMPPOT
MET 2 CORDON BLEU
EN JUS
SAMEN € 6,99

VLEESWARENTRIO:
ZEEUWS SPEK
LEVERKAAS
BOTERHAMWORST
SAMEN € 5,99

Tel. 0251 - 652 430
Burg. Mooijstr. 29/37 Castricum

Bouwmarkt
MEELGRO
VAKKENNIS ADVIES SERVICE
UITKNIPBON
GELDIG 1 en 2 MAART 2019
20% KORTING
OP ÉÉN ARTIKEL NAAR KEUZE!*
Uitgezonderd vast/laag + actie
Maatlat 9 1906BL Limmen
072-5051788
bouwmarkt@meelgro.nl

Dat is..... 350!

Castricum - Een feestje zondag op de velden van Vitesse'22. Clubscheidsrechter Hein Poel floot zijn 350ste wedstrijd. Natuurlijk waren er bloemen, taart en bier voor deze sympathieke scheids. (Foto: Henk Hommes)

Mishandeling conducteur

Castricum - In de nacht van vrijdag op zaterdag kwam er een melding binnen bij de politie dat er problemen waren bij het NS station van Castricum. Ter plaatse bleek dat een conducteur een reiziger in de trein probeerde wakker te maken en dat deze daarop meteen de conducteur begon te mishandelen. De betreffende reiziger is aangehouden en overgebracht naar het politiebureau te Alkmaar.

Gemeente en Waterschap komen niet tot compromis

Toekomst strandtenten blijft onzeker

Castricum - Over de toekomst van de vier strandpaviljoens in Castricum aan Zee is nog steeds geen duidelijkheid. Gesprekken tussen de gemeente en het Het Hoogheemraadschap Hollands Noorderkwartier (HHNK) zijn vastgelopen, zo valt te lezen in een brief aan de raad.

Recent is door beide partijen een vijftal scenario's besloten, maar overeenstemming bleef uit. Het HHNK weigert een vergunning af te geven voor jaarrond-exploitatie omdat op de huidige locatie 'geen aangroei van duin mogelijk is'.

In de brief staat dat dijkgraaf Luc Kohsiek zelf een beslissing zal nemen over de watervergunningen van de vier strandtenten. Het is aan het college om aan te geven waar en welke periodes de strandtenthouders mogen exploiteren: enkel de zomer of het hele jaar door.

Het HHNK wil voor 15 maart duidelijkheid van de gemeente. Het college buigt zich aanstaande donderdag over de kwestie.

concept verbeelding Kooiplein

'Kooiplein moet toegankelijk en toekomstbestendig worden'

Castricum - Een supermarkt, nieuwe winkels, binnentuin en appartementen: de eigenaar van Kooiplein 2 deelt veelbelovende plannen voor het plein. Cambium (onderdeel van de Biesterbos Groep) wil dat het Kooiplein een 'levendige, sociale plek wordt' en hoopt verloedering te voorkomen.

Cambium heeft gekeken naar het geheel en ziet daar de meeste mogelijkheden tot verbetering. „We kijken naar mogelijkheden voor het levendiger maken van het Kooiplein. De bestaande winkelstrook en appartementen kunnen wellicht op een duurzame manier gerenoveerd worden."

Cambium wil het plein aantrekkelijker maken door er een supermarkt te vestigen. De eigenaar van Kooiplein stelt dat het aantal bezoekers door het vertrek van de Dekamarkt 'aanzienlijk is teruggelopen'. „Een supermarkt is een publiekstrekker." Ook wil Cambium woningen realiseren voor 'starters, kleine huishoudens en ouderen'.
De organisatie hoopt dat er meer ideeën komen. „Die moeten technisch en planologisch wel realiseerbaar zijn. Kijk naar de behoeften van omwonenden en andere belanghebbenden en de locatie." Volgens Cambium is dit de kans om het Kooiplein weer nieuw leven in te blazen. (Beeld: Cambium)

'Dichterbij zijn we nog niet geweest'

Castricum lonkt naar nieuw zwembad

Castricum - Wethouder Ron de Haan (Sport) is op zoek naar € 417.000. Met dat bedrag heeft Castricum eind 2022 een nieuw overdekt zwembad op sportpark Noord-End en kan het huidige zwembad De Witte Brug dicht. De ruim 4 ton komt bovenop de € 568.000 euro die de gemeente al jaarlijks op het zwembad bijlegt. Inclusief aanpassingen aan het sportpark en omgeving zijn de investeringskosten voor het nieuwe zwembad voor de gemeente begroot op € 14.950.000.
Voor dat geld kan op sportpark Noord-End een duurzaam, allelectric zwemaccommodatie verrijzen, voorbestemd om uit te groeien tot een multifunctioneel (zwem)sportcomplex met in- en outdoorfaciliteiten. Het College van B en W heeft vorige week het dossier vrijgegeven. De gemeenteraad praat er volgende maand over.
„Dichter bij een plek waar sport, gezondheid en onderwijs elkaar ontmoeten zijn we nog niet geweest", meent de wethouder. Op Noord-End zijn twee locaties voorhanden: veld 2 of veld 5 van FC Castricum. Voor de zomer van 2019 moet het geld gevonden zijn, want in juni geeft de raad richting aan de gemeentebegroting voor 2020 en latere jaren. De wethouder wil met inwoners, verenigingen en de lokale sport- en onderwijswereld 'in gesprek' over de mogelijkheden.

De Witte Brug - uit 1973 - is verouderd. In 1988 werd het gebouw door brand getroffen en vervolgens weer opgebouwd. Het bezoekersaantal schommelt tegenwoordig rond 120.000 per jaar. Een nieuw bad, iets groter dan het huidige en geschikt voor zwem- en waterpolowedstrijden, moet de bezoekers die De Witte Brug in de laatste jaren is kwijtgeraakt zien terug te winnen. De sauna, gemiddeld bezocht door 2000 bezoekers per jaar, keert in de nieuwe configuratie niet terug.

De Haan roept hulp in om te komen tot een gedegen keuze voor de definitieve locatie. In sporthal De Bloemen wordt een informatiecentrum ingericht. Inwoners, sportverenigingen, het Jac. P. Thijsse College en omwonenden van Noord-End kunnen zich de komende maanden uitspreken over de locaties die zijn aangedragen.
„Suggesties om het tekort te dichten zijn ook welkom", glimlacht de wethouder. Ook de initiatiefgroep Nieuw Zwembad, met onder meer de zwembadmanager en bestuursleden van zwembad De Witte Brug, wordt in de uitwerking betrokken. Het Platform Sport is om advies gevraagd.

IN DEZE KRANT HET GEMEENTENIEUWS
gemeente CASTRICUM

HAZELNOOT SLAGROOMSLOF
HAZELNOOTPROGRÉS VAN VERS GEBRANDE HAZELNOTEN, BOMVOL SLAGROOM.
~~10,95~~
8,95

de Roset
PATISSERIE & CHOCOLATERIE
PATISSERIE COLLEGE

WONEN.NL
MAAK VAN JE HUIS JOUW DROOMHUIS!

110 jaar!

Limmen - Een bijzondere gebeurtenis: op 2 maart viert mevrouw Rie Duijkersloot uit Limmen, wonende in de Cameren, haar 110e verjaardag! Hoewel ze dit lichamelijk en geestelijk wel voelt (ze zit in een rolstoel en houdt erg van rust om zich heen) heeft ze nog een goede eetlust en gevoel voor humor. Daarom wordt haar verjaardag rustig en in besloten kring gevierd. (Foto: aangeleverd)

COLOFON

de Castricummer

Verschijnt woensdag

EDITIE 12
CASTRICUM,BAKKUM, LIMMEN, AKERSLOOT

Kantooradres
Zeeweg 189-191
1971 HB IJmuiden
Tel. 0255-520456

Openingstijden
ma. t/m do. 09.00-17.00 uur
vrijdag 09.00-15.00 uur

Aanleveren van advertentie
Maandag voor 15.00 uur
verkoop@castricummer.nl

Advertentieverkoop
Wendi Honcoop
Mobiel 06-20278532

Advertentie-tarieven
op aanvraag

Aanleveren van kopij
Maandag voor 12.00 uur
info@castricummer.nl
Maximum aantal woorden: 300

Redactie
Mardou van Kuilenburg
weekblad@castricummer.nl

Directie
Frits Raadsheer
Mobiel 06-53951836

Bladmanager
Veroni Pereboom
Mobiel 06-30695175

Kabalen
Opgave gratis advertenties voor www.castricummer.nl/kabalen-opgeven/

Druk:
Janssen/Pers Rotatiedruk

Verspreiding en bezorgklachten
www.verspreidnet.nl
Tel. 0251-674433

Centrale administratie
Visserstraat 10
1431 GJ Aalsmeer
Tel. 0297-341900

Uitgave van
Kennemerland Uitgevers B.V.

Oplage Castricummer: 17.175

Ingezonden brieven
Eenieder staat het vrij te reageren op artikelen of zijn mening te geven op ontwikkelingen die spelen binnen de gemeente. Uw ingezonden brief dient echter ondertekend te worden ingestuurd, dus voorzien van naam, adres, telefoonnummer en/of e-mailadres. Deze gegevens worden niet volledig in de krant gepubliceerd; wél naam en woonplaats. Anoniem ingezonden brieven worden niet in behandeling genomen. De redactie behoudt zich het recht voor brieven te weigeren dan wel te redigeren of in te korten. Houd maximaal 300 woorden aan.

Let op
Nadrukkelijk maken wij u er op attent, dat door ons in deze krant geproduceerd advertentie-, foto-, en/of tekstmateriaal niet beschikbaar wordt gesteld aan derden. Dus ook niet per e-mail, fotokopie of anderszins zonder uitdrukkelijke, schriftelijke toestemming van de uitgever!

Privacy
Zie onze privacyverklaring op www.castricummer.nl/privacy

WWW.CASTRICUMMER.NL

Edith gaat woningen bouwen in Malawi

Castricum - Plaatsgenote Edith Balke (26) gaat even iets heel anders doen. In het dagelijks leven is de oud-scholiere van het Bonhoeffer College projectontwikkelaar bij Dura Vermeer Bouw, maar nu gaat ze zelf haar handen vies maken. In april gaat ze met Habitat Nederland naar Malawi om daar huizen te bouwen voor de armste bevolking.
Malawi is één van de armste landen ter wereld. De economische situatie is dramatisch en het land heeft weinig mogelijkheden daar iets aan te veranderen. Daarnaast heeft AIDS dusdanig huisgehouden in het Afrikaanse land dat een belangrijk deel van de economisch productieve middengeneratie is weggevaagd. Met andere woorden; er is bijna niemand meer om het land op te bouwen.
Eén van de gevolgen is dat veel mensen geen fatsoenlijk dak boven hun hoofd hebben. Habitat doet daar wat aan en Edith gaat daarbij helpen: „Met mijn werk zet ik in Nederland de meest prachtige woningen neer, maar ook in Malawi hebben ze het basisrecht van de mens, een goed en veilig thuis, heel hard nodig. Dus hoe tof is het dat ik daar zelf de handen uit de mouwen ga steken?"
Wie Edith wil helpen zoveel mogelijk van de armste mensen in Malawi een veilig onderdak te geven, kan via https://bouwmee.habitat.nl/actie/edith-balke een kleine bijdrage geven. Edith: „Voor elke euro leg ik een steen neer in Malawi. Dat is nog eens makkelijk bijdragen aan een betere wereld!" (Foto: aangeleverd)

Ook Job Cohen wandelt mee

Wandelen met lijsttrekker en boswachter

Castricum - Op 20 maart zijn de verkiezingen voor Provinciale Staten en de waterschappen. Met het oog hierop organiseert PvdA Noord-Holland op zondag 3 maart een wandeling door het duingebied van PWN. Tijdens de wandeling zal de boswachter een en ander vertellen over het natuurbeleid en duingebied van PWN, is er gelegenheid met de lijsttrekker, de kandidaten voor de staten en de waterschappen te praten over inzet van de PvdA bij de komende verkiezingen. Ook oud-partijleider Job Cohen wandelt mee.
Halverwege de wandeling op de Papenberg zal Adnan Tekin een korte toespraak houden over de plannen van de PvdA voor natuur, landschap, water in de komende 4 jaar. Specifiek aandacht voor de noodzakelijke realisatie van het Natuur Netwerk Nederland en het versterken van de biodiversiteit.

De wandeling is van om 10.30 uur tot 12.00 uur. De start is bij Kijk Uit aan de Oude Schulpweg 4 in Castricum. Aanmelden is noodzakelijk voor 1 maart, dit kan per e-mail naar info@nicosalm.nl.

Vogels van Zuid-Spanje

Castricum - Vogelwerkgroep Midden-Kennemerland houdt zaterdagmiddag 9 maart in samenwerking met PWN een lezing met beelden onder de titel: 'Vogels van Zuid-Spanje'.
De lezing wordt verzorgd door Hans Stapersma en vindt plaats in Bezoekerscentrum De Hoep aan de Johannisweg 2 in Castricum, aanvang: 14.00 uur. De lezing is gratis voor leden van de vogelwerkgroep, niet leden betalen drie euro. Er kunnen 114 mensen in de zaal.
Hans Stapersma maakte vele malen een reis naar Zuid-Spanje. Tarifa in de uiterste zuidpunt van Spanje, de Coto Donana en Cabo de Gata. Veel vogels die in Noordwest Europa broeden, verblijven 's winters in Afrika. Er zijn voortdurend vogelbewegingen aan de gang in voor- en najaar. Die vogel-verplaatsingen verschillen van soort tot soort en zijn op sommige plaatsen veel meer geconcentreerd en beter waarneembaar dan op andere plaatsen. De straat van Gibraltar is zo'n plaats waar in voor- en najaar veel zichtbare vogeltrek is, met name van dag-roofvogels en ooievaars. Deze lezing gaat over het landschap en de vogels van Zuid-Spanje van de Coto Doñana aan de westkant tot Cabo de Gata bij Almería aan de oostkant. Hoofdthema in de presentatie is de zichtbare vogeltrek overdag over het 15 kilometer brede water dat Spanje van Marokko scheidt. Op de foto is een slangenarend te zien. (foto: Hans Stapersma)

WONEN.NL
MAAK VAN JE HUIS JOUW DROOMHUIS!
4 X PER JAAR IN ONZE KRANTEN!
WONEN.NL
MAAK VAN JE HUIS JOUW DROOMHUIS!

Nog geen wisseling van de wacht bij Welzijn Castricum

Castricum - Welzijn Castricum is voor veel verenigingen en vrijwilligersorganisaties bekend door de vrijwilligersvacaturebank, waarop een beroep kan worden gedaan bij het zoeken naar vrijwilligers voor diverse taken en functies.
Inwoners van alle leeftijden met diverse achtergronden zijn in de loop van de jaren via de vrijwilligersvacaturebank bij één van de vele organisaties of bij Welzijn Castricum zelf als vrijwilliger aan het werk gegaan. Zij ervaren steeds weer dat het verrichten van vrijwilligerswerk zinvol is én voldoening geeft.
Welzijn Castricum helpt niet alleen bij het aantrekken van vrijwilligers, maar zorgt ook voor hun ondersteuning, coaching en begeleiding.
Behalve in het vrijwilligerswerk is Welzijn Castricum in opdracht van de gemeente actief voor kwetsbare inwoners, in het jongerenwerk en in het sociaal cultureel werk/opbouwwerk.
Welzijn Castricum is een organisatie met honderden vrijwilligers en betrokken medewerkers, sinds begin 2016 onder de bezielende leiding van interim directeur Florence Eijck.
Eind vorig jaar heeft zij het bestuur van Stichting Welzijn Castricum laten weten dat ze in november 2019 de pensioengerechtigde leeftijd hoopt te bereiken en dan haar werkzaamheden voor Welzijn wil beëindigen. Het bestuur van de Stichting Welzijn Castricum is nu al begonnen met het werven van een goede opvolger.
Bestuursvoorzitter IJmte van Gosliga benadrukt dat Florence Eijck tot aan de pensioendatum in november voluit aan het werk is en blijft als directeur van Welzijn Castricum en geenszins aan het afbouwen is. Integendeel: ze heeft nog veel plannen om te verwezenlijken! (Foto: aangeleverd)

45e expositie op 9 en 10 maart

Limmen Artistiek & Creatief

Limmen - Limmen Cultuur organiseert op zaterdag 9 en zondag 10 maart voor de 45e maal de expositie Artistiek & Creatief. Veel kunstenaars uit de wijde omgeving hebben zich aangemeld en de animo onder de kunstenaars was enorm.

Het grootste gedeelte van de kunstenaars komt uit de gemeente Castricum, Heiloo, Heerhugowaard. Het samenstellen van een expositie is nooit gemakkelijk, maar dit jaar is het extra moeilijk gemaakt, door de vele aanmeldingen. De twee verdiepingen van Cultureel Centrum Vredeburg, aan de Dusseldorperweg 65 in Limmen, worden weer gevuld met o.a. schilders, keramisten, sieraden, haak textielkunst, metalen sculpturen, beelden en een sprookjesverhaler.

Beide dagen is er ook een buitenactiviteit. Vanaf 12.00 uur geven Monique Bakker en Renate Haanappel een raku-demonstratie. Om ca. 14.00 uur geeft Anita Kok een 'pur' (een bepaalde verftechniek) demonstratie. De zondag vanaf 14.00 tot 16.00 uur wordt muzikaal opgeluisterd door twee studenten van het Conservatorium te Amsterdam, Linus Eppinger op gitaar en Jose Soares op saxofoon. Zij spelen akoestisch, zodat zij zich gemakkelijk door het Cultureel Centrum Vredeburg kunnen bewegen.

Ook dit jaar wordt weer aan de toekomst gedacht. Kinderen van de beide basisscholen in Limmen hebben de opdracht gekregen om een tekening te maken met als thema 'Milieu'. Zondag 10 maart om 11.30 uur is de prijsuitreiking door de juryleden Tinie Hanck en Tineke Pijnappel. De tekeningen zijn het hele weekend te bezichtigen en bewonderen in Cultureel Centrum Vredeburg.

Nieuwsgierig geworden? Ga kijken in het weekend van 9 en 10 maart. De deuren zijn op beide dagen geopend van 11.00 tot 17.00 uur en de toegang is gratis. Het gehele programma staat op de site www.limmencultuur.nl. (Foto: aangeleverd)

Matthäus Passion door Castricumse Oratorium Vereniging op 5 april

Castricum - Rond 1727 componeerde Johan Sebastiaan Bach de Matthäus Passion, een oratorium over het lijdens- en sterfverhaal van Jezus, verteld door de evangelist Mattheüs. Het is een tijdloos verhaal over vriendschap en verraad, eerzucht en opoffering, angst en vertrouwen. In dit monumentale werk herkent iedereen wel iets van zichzelf.
Het werk wordt traditiegetrouw uitgevoerd rondom Pasen en wordt gezien als de bekendste en allermooiste compositie van J.S. Bach. De Castricumse Oratorium Vereniging zal de dubbelkorige Matthäus Passion ten gehore brengen op vrijdag 5 april a.s., samen met het Begeleidingsorkest voor Noord-Holland en met medewerking van kinderen van het Noord-Hollands Selectiekoor, alles onder leiding van dirigent Pieter-Jan Olthof. De solisten zijn de tenor Jan Van Elsacker (evangelist), de bas Bert van de Wetering (die de Christuspartij zal zingen), Heleen Koele (sopraan), Lien Haegeman (alt), Pieter Hendriks (bas), en Jan-Willem Schaafsma (tenor). Het concert vindt plaats in de St. Pancratiuskerk, Dorpsstraat 115 in Castricum om 19.30 uur. Kaarten: 1e rang € 30,--, 2e rang € 25,--) zijn verkrijgbaar via de leden van de COV, via de website oratoriumcastricum.nl of via m.bakker.desmet@planet.nl. (Foto: Gabriel Olthof)

NIEUW OP HET KOOIPLEIN
EETTOPPERS
SMAKELIJK ETEN !
Tijdelijk alleen geopend op vrijdag, zaterdag en zondag vanaf 16.00 uur.
(Vanaf woensdag 20 maart weer woensdag t/m zondag vanaf 13.00 uur)
Tel.: 0251 67 36 90

*** De Scooterbox**
repareert alle merken scooters en scootmobielen. Wij halen uw scooter gratis op. Ook levering nieuwe. www.descooterbox.nl 06-22020702 AGM-Dealer

*** Gevraagd:**
Cash geld voor uw postzegels! Heeft u een postzegelverzameling? Ik spaar postzegels en zoek verzamelingen Nederland, Nederlands-Indië en overzeese gebieden. Gratis taxatie. Tel: 06-46701685

NVM
OPEN HUIZEN DAG
30 maart
11:00 - 15:00 uur
Tel: 0251-650850 - e-mail: info@vanamsterdam.nl

60 JAAR VAN AMSTERDAM GARANTIEMAKELAARS

30 maart 2019 is het weer openhuizendag!

Wilt u hier ook aan deelnemen? Of wilt u meer informatie over de voordelen van het deelnemen aan de NVM openhuizendag? Neem dan gerust contact op met ons kantoor.

ACC service Limmen
WOENSDAG 6 MAART
CAMPER INFO AVOND
kijk voor info op www.acc-service.nl
- Alles over **aankoop**, **onderhoud** en **keuring** van een camper
- **Inrichting** en **accessoires**
- Kijkje in de **werkplaats** en méér...

Bij **ACC Service Limmen** kunt u óók terecht voor onderhoud aan uw auto
ACC Service | Rijksweg 49B | 1906 BD Limmen | Tel: 072 - 505 18 89

Hollandse Garnalen
(in Nederland gepeld!!)
100 gram € 3,75
500 gram € 15,95
SUPER DEAL
Heerlijke Hollandse garnalen
Nederlandse kwaliteit
OP = OP
Dilvis
Sinds 1884
Kerklaan 40, 1921 BL Akersloot, Tel. 0251-312306,
info@dilvis.nl - Dilvis.nl – Palingshop.nl
Winkel open: maandag t/m vrijdag: 07.00-16.00 uur,
zaterdag: 08.00-14.00 uur

Op de koffie bij...
de Castricummer
Shoes van den Broek
Haar ouders hadden jarenlang een schoenenzaak in Bergen. Toen haar vader haar vroeg om de zaak over te nemen wilde Evelien eerst 'de wijde wereld in' en op ontdek-kingstocht. Maar inmiddels zijn schoenen haar passie en runt ze Shoes van den Broek met plezier.

'Elke dag met plezier naar de zaak'

Evelien van den Broek werd naar eigen zeggen 'geboren in een schoenendoos' en het vak werd haar met de schoenlepel ingegeven. Jarenlang werkte ze bij buitenlandse be-drijven. Toen ze 35 was vertrok ze enkele jaren naar de tropen. Uiteindelijk besloot Evelien terug te keren naar Nederland. Op dat moment had haar broer Jan grootschalige plannen voor een mooi nieuwbouwcomplex en wilde hij zijn zaak aan Evelien overdra-gen. Hij zou haar op de achtergrond blijven assisteren. Helaas was dit van korte duur en is hij plotseling overleden.

Jan leerde haar de kneepjes van het vak en bracht haar alle kennis bij met betrekking tot veiligheidsschoenen en wandelschoenen. Evelien blijkt goed in het organiseren en in contacten met mensen.

Uiteindelijk werd in 2013 de nieuwe winkel feestelijk geopend, waar Evelien inmiddels met heel veel plezier werkt. De inkoop regelt ze nu samen met Patricia, de dochter van Jan, die haar nu enkele dagen per week assisteert. ,,Door de drukte in de zaak is zij een welkome factor. Zo is er een gezonde balans in werken en vrije tijd."

Kwaliteit, comfort én betaalbaar - dat vinden zij belangrijk. Shoes van den Broek ver-koopt diverse soorten schoenen voor elke gelegenheid.

,,Het gebeurt regelmatig dat een klant belt om te vertellen dat hij of zij erg blij is met de schoenen van Shoes van den Broek. Dat is hartstikke leuk, het geeft veel voldoening."

In hun vrije tijd gaan ze graag de natuur in om te ontspannen. Patricia op het paard en Evelien op haar wandelschoenen door de duinen of naar het strand. ,,We wonen hier in zo'n prachtig natuurgebied waar we graag gebruik van maken."

Shoes van den Broek zit op de Beverwijkerstraatweg 6 in Castricum.

Mogen wij ook bij u op de koffie?
verkoop@castricummer.nl

CORSO BIOSCOOP

Programma 28 februari t/m 6 maart

donderdag **20.00 uur**
vrijdag **20.30 uur**
zaterdag **21.15 uur** zondag **19.30 uur**
maandag, dinsdag & woensdag **20.00 uur**
Can you ever forgive me?

zondag **19.30 uur**
dinsdag **14.00 uur**
BlacKkKlansman

vrijdag **16.15 uur**
zaterdag **18.45 uur** zondag **11.00 uur**
maandag **20.00 uur**
Schapenheld

vrijdag **13.30 uur** zaterdag **21.15 uur**
A Star is Born

donderdag **20.00 uur**
vrijdag **20.30 uur** zaterdag **18.45 uur**
zondag **16.00 uur**
dinsdag **14.00 uur** woensdag **20.00 uur**
Green Book

vrijdag **13.30 uur**
The Favourite

vrijdag **16.15 uur**
zaterdag & zondag **16.00 uur**
dinsdag **20.00 uur**
Bohemian Rhapsody

zaterdag & zondag **13.30 uur**
De Lego Film 2

zondag **11.00 uur**
woensdag **15.30 uur**
Maya de Bij - De Honingspelen

zaterdag & zondag **13.30 uur**
woensdag **15.30 uur**
Corgi

zaterdag **16.00 uur**
Hoe tem je een Draak 2D

Reserveren: 0251-652291
www.corsobioscoop.nl
Dorpsstraat 70 • Castricum

Can you ever forgive me?

Can You Ever Forgive Me? is gebaseerd op het waargebeurde verhaal van de succesvolle biograaf Lee Israel, aandoenlijk en geloofwaardig gespeeld door Melissa McCarthy.
Zij verdiende begin jaren '70 en '80 haar geld door als freelancer boeken te schrijven over klassieke Hollywood figuren als Katharine Hepburn. Als haar schrijverscarrière in het slob raakt en ze verslaafd raakt aan alcohol, vindt ze een nieuwe manier om snel geld te verdienen. Aangemoedigd door haar loyale vriend Jack (Richard E. Grant) gebruikt ze haar schrijftalent om brieven van overleden auteurs te falsificeren en te verkopen.

Melissa McCarthy en Richard E. Grant hebben voor hun rollen in deze film een Golden Globe én Oscarnominatie op hun naam staan.

BlacKkKlansman

'BlacKkKlansman' volgt het waargebeurde verhaal van de Afro-Amerikaanse agent Ron Stallworth die succesvol de Ku Klux Klan-afdeling van Colorado weet te infiltreren. Hij krijgt hierbij hulp van zijn partner Flip Zimmerman en klimt op tot het hoofd van de divisie. Samen pogen ze te voorkomen dat de KKK de controle over de stad krijgt.

Van Amsterdam Garantiemakelaars viert 60-jarig bestaan

Deelname aan NVM Openhuizendag nu extra aantrekkelijk

Castricum - Op zaterdag 30 maart vindt tussen 11.00 en 15.00 uur de jaarlijkse NVM Openhuizendag plaats.
Dit is dé gelegenheid om uw woning te verkopen. Tijdens deze Openhuizendag kunnen kandidaat kopers vrijblijvend en op een laagdrempelige manier, zonder afspraken uw huis komen bekijken. Als u met deze Openhuizendag mee wilt doen kunt u vrijblijvend contact met Van Amsterdam Garantiemakelaars opnemen om de waarde van uw woning te bepalen en de verkoopstrategie vast te stellen. Omdat hun kantoor dit jaar zestig jaar bestaat, hebben zij een mooie verrassing om uw woning optima forma te presenteren.
Wilt u op de hoogte blijven van de acties in verband met het 60-jarig bestaan van Van Amsterdam Garantiemakelaars, volg hen dan op facebook, instagram of hun website. Heeft u interesse om deel te nemen aan de NVM Openhuizendag of wilt u andere mogelijkheden bespreken om uw woning te verkopen, neem dan contact met Van Amsterdam Garantiemakelaars (0251-650850 of info@vanamsterdam.nl).

Niels Kookt: gemak van afhaal, wel een gezonde maaltijd

Castricum - Werken met eten is zo lang hij zich kan herinneren een passie. Niels (28), het gezicht achter traiteursbedrijf Niels Kookt ontdekte jaren geleden dat de vraag naar goede, gezonde kant-en-klaarmaaltijden steeg. „Minder zout en gerechten zonder toevoegde kleur- en smaakstoffen."

De ambitieuze twintiger vond een gat in de markt en toen er een pand vrij kwam op het Bakkerspleintje lag zijn bedrijfsplan al klaar. Het ondernemen is Niels niet vreemd, zijn vader heeft altijd een eigen bedrijf gehad. Zijn moeder helpt hem regelmatig in de keuken, maar werkt sinds kort zelf ook in de horeca, net als Niels' jongere broer. „Mijn passie voor eten komt bij Niels Kookt goed tot zijn recht. Ik werk veel met zelfgemaakte producten. Hamburgers, stoofpotten, gehaktballen, rode kool, nasi, bami en kipsaté. Elke dag vers bereid en een wisselend assortiment. Dat vind ik heel belangrijk." Niels houdt ook rekening met het milieu en verkoopt zijn soepen in glazen potten met een statiegeldsysteem.
Het enthousiasme van Niels werkt aanstekelijk. Zijn vaste klantenkring groeit en is positief over het werk van de jonge kok. „Het leukste aan mijn werk? Van een simpel product een mooi gerecht maken. En dat klanten dan de dag erna langskomen om te vertellen hoe lekker het was. Dat enthousiasme is heel fijn."
Vanaf heden is Niels Kookt op maandag gesloten.

Huis-aan-huisbladen veel gelezen en gewaardeerd volgens NIPO

Regio - Het NIPO deed een onderzoek naar de 'gratis huis-aan-huisbladen, kwaliteit en bereik'. Het onderzoek vergeleek de kwaliteit en het bereik van de huis-aan-huisbladen met andere media zoals de landelijke dagbladen, regionale nieuwsbladen, radio/televisiebladen en tijdschriften. Het NIPO-onderzoeksrapport met conclusies werd onlangs gepresenteerd. Er werd onder meer gekeken naar het lezersprofiel, de reclamebeleving, het bereik, het leesgedrag en de leesduur.

Sommige mensen noemen het huis-aan-huisblad in de volksmond het 'Sufferdje', dat eigenlijk een spotnaam is. Onterecht eigenlijk. Uit dit NIPO-onderzoek blijkt juist dat een huis-aan-huisblad allesbehalve 'suf' is, maar zeer gewaardeerd wordt door de lezer en het een eigen vaste plaats in het Nederlandse medialandschap heeft. Het huis-aan-huisblad wordt niet ter vervanging gelezen voor een dagblad, tijdschrift of radio/televisieblad.
Het profiel van de lezer van huis-aan-huisblad wijkt nauwelijks af van de gemiddelde Nederlander, gezien leeftijd, sociale klasse, gezinsgrootte of opleidingsniveau. Het bereikt hierdoor een grote groep die een goede afspiegeling vormt van de Nederlandse bevolking. Qua bereik doet het huis-aan-huisblad het uitstekend, dat vergelijkbaar is met het bereik van de betaalde en gratis dagbladen.

Van de Nederlandse bevolking leest 76% een gratis huis-aan-huisblad, een aanzienlijk bereik. Het huis-aan-huisblad biedt daarom een uitstekend podium voor reclame, waarmee dus veel mensen worden bereikt qua lezersprofiel, maar tevens qua aantal en spreiding (huis-aan-huis).
Het is echter een misvatting, dat huis-aan-huisbladen alleen gelezen worden voor de advertenties. Het onderzoek concludeerde dat maar liefst 88% van de lezers naast de advertenties ook artikelen leest en verwacht. Juist deze combinatie zorgt daarom voor een gunstig reclame-effect. Tezamen met het bereik is een huis-aan-huisblad daarom voor afnemers een logische keuze om te adverteren. Het huis-aan-huisblad vormt hiermee een volwaardige en laagdrempelige concurrent voor andere media en het wordt door afnemers vaker ingezet.
Gemiddeld worden 16 minuten aan het lezen van het huis-aan-huisblad besteed. Een goede score ten opzichte van een dagblad, waaraan 33 minuten aan leesduur worden gespendeerd. Daarbij moet worden aangetekend dat een huis-aan-huisblad vaak dunner is dan een dagblad. (Bart Jonker)

Compleet interieurontwerp!

Lifs interieuradvies & styling

Heiloo - Vanuit een kantoor op de Holleweg in Heiloo adviseert het team van Lifs interieuradvies & styling bij het (her)inrichten van een huis of bedrijf. Lifs kan helpen bij het maken van een nieuwe indeling, advies geven bij een verbouwing of het (re)stylen van een huis. Ook voor een 3D-tekening en een maatwerkontwerp is Lifs interieuradvies & styling het juiste adres.

Lifs bezoekt regelmatig beurzen en is op de hoogte van de laatste ontwikkelingen op het gebied van vloeren, meubels en styling. De projecten van Lifs staan in woonmagazines vermeld, zoals Stijlvol Wonen. Daarnaast worden de projecten vermeld op www.theartofliving.nl waarbij Lifs een van de interieurontwerpers is. Met meer dan 1 miljoen bezoekers per maand wordt de Pinterestpagina van Lifs goed bekeken en op deze manier inspireren ze dagelijks een hoop mensen.
De opdrachtgevers van Lifs zijn heel divers, van jonge gezinnen tot bedrijven. De opdrachtgevers wonen niet alleen in bestaande huizen. Ook de inrichting bij nieuwbouw begeleidt Lifs. Een proces van soms wel twee jaar. „Het leuke aan ons werk is om te kijken naar de persoonlijke wensen van de klanten en ze dan op weg te helpen om van hun huis echt een 'thuis' te maken. Mensen lopen zelf vaak vast omdat er veel komt kijken bij het indelen van een huis. Het is fijn om een stappenplan te hebben. En het allerleukste is om het eindresultaat te bewonderen. Het blijft iedere keer weer fantastisch om een ontwerp tot leven te zien komen!
Het eerste gesprek is altijd vrijblijvend. Mensen kunnen kiezen wat voor advies het beste bij ze past. Maar om een goed advies te kunnen geven gaan we altijd bij de opdrachtgevers langs om zo een idee te krijgen hoe het huis eruitziet, wat de lichtinval is en alles wat bij een goed advies komt kijken. Het maximale uit een ruimte halen, kijken naar zichtlijnen en vooral een goede tijdloze basis neerzetten, is waar we naar streven. Voor ontwerpen voor nieuwbouwwoningen spreken we ook vaak op het kantoor aan de Holleweg af."
Ook benieuwd wat Lifs interieuradvies & styling kan betekenen? Neem contact op voor een vrijblijvende afspraak. Bezoekadres (alleen op afspraak): Holleweg 44, 1851 KH Heiloo; tel. 06-11741499; www.lifs.nl; e-mail stephanie@lifs.nl. (Foto: aangeleverd)

Groot sponsor

ZONDAG 3 MAART
Aanvang 14.00 uur:

Limmen - VRONE

balsponsor: **BLOEMEN EN PLANTEN EXPORT NIJSSEN JUNIOR B.V.**
pupil v.d. week: **MIAH BULT** (speler van Limmen JO13-3)

Zondag 3 maart 2019
aanvang 14.00 uur

Vitesse'22
-
VV Bergen

Pupil van de week: Julian Geijssen

de Roset PATISSERIE CHOCOLATERIE
AB GELDERMANS sport

Burgerlijke Stand Castricum

Publicatie vindt alleen plaats met toestemming van betrokkene(n). Uit privacy-overwegingen kiezen steeds minder personen voor publicatie.

Geboortes
Akersloot: 18-02-2019 Teun Bloedjes, zoon van Joep Bloedjes en Maria A.G. Sinnige.
Castricum: 16-02-2019 Kesanet Solomon Sereke, dochter van Solomon Sereke Embaye en Hiwet Weldeslasie Tesfazgi; 05-02-2019 Philippa Joanna Molenaar, dochter van Krijn Molenaar en Jolien Bollemeijer; 11-02-2019 Tibbe Ayzo Vonk, zoon van Minne A. Boelens en Claudia C.J. Vonk; 08-02-2019 Boyd Zijlstra, zoon van Zen D. Zijlstra en Kim Popping.
Limmen: 06-02-2019 Femke Maria Cornelia van der Steen, dochter van Anthonius N.J. van der Steen en Maria A.J. Glorie.

Overledenen
Castricum: 17-02-2019 Gré Uitentuis.
Limmen: 20-02-2019 Dirk Heijne, gehuwd met Agatha C.M. Winter; 21-02-2019 Sophia M.Q. Meijer, weduwe van Johannes R. Stet.

HIZI HAIR

Maak kennis met Hizi Hair Castricum

Hizi Hair
Geesterduin 21,
Castricum
www.hizihair.nl
Boek je afspraak online op www.hizihair.nl

Geldig t/m 30 maart 2019 tegen inlevering van deze advertentie bij Hizi Hair Castricum. Ook i.c.m. met uw Hizi Hair Card, niet geldig i.c.m. andere acties.

Lijf & gezondheid
Lees je fit!
WWW.LIJFENGEZONDHEID.NL

*** Voor mijn hobby**
ben ik op zoek naar elektrische en gewone fietsen om te knutselen. Tel. 06-84613045

Te koop:
Grasparkieten, div. kleuren 5,-. Tel: 06-22591213

Te koop:
Fujitsu/siemens computer w 7, 50,-. Tel. 0255-535722

Te koop:
Twee prachtige geutner kinderstoelen 30 euro per stuk. Tel. 06-31970780

Fabulous Fifties
ROCK 'N ROLL DANSSCHOOL

DOE MEE
MET DE PROEFLES
ROCK'N ROLL
VOOR BEGINNERS

DONDERDAG 14 MAART
van 19.30 tot 20.30 uur Sporthal De Lelie, Rembrandtsingel 3 in Akersloot.

We beginnen vanaf het begin en ook zonder partner ben je van harte welkom. Rock 'n Roll-dansen is bedoeld voor iedereen (jong en oud) die van dansen houdt (géén basiskennis vereist).
Ook mensen die al enige Rock 'n Roll-danservaring hebben, kunnen op 14 maart een proefles meedoen met de les die gegeven wordt van 20.30 tot 21.30 uur.
De cursus bestaat uit 10 lessen en de kosten bedragen €80,- p.p.

VOOR AANMELDING EN/OF INFORMATIE: BEL ELMA: 06-20 23 91 19 MAIL NAAR INFOFAB50S@GMAIL.COM OF KIJK OP: WWW.DANSSCHOOLFABULOUSFIFTIES.NL

WONEN.NL
MAAK VAN JE HUIS JOUW DROOMHUIS!

GRATIS KABAAL

LET OP! Van elk artikel móet een vraagprijs worden vermeld!
**(Doorhalen wat niet van toepassing is)*

Te koop/Aangeboden/Gevraagd*

Telefoon: _____ **12**

Deze bon kunt u uitknippen en langsbrengen bij of opsturen naar onderstaand adres:

Weekblad De Castricummer
Zeeweg 189-191 | 1971 HB IJmuiden

U kunt uw kabaal nu ook opgeven via internet:
www.castricummer.nl

GRATIS KABAALTJES WORDEN GEPLAATST ONDER DE VOLGENDE VOORWAARDEN:

- Van elk artikel moet een vraagprijs worden vermeld
- Géén onroerende goederen, woonruimte of auto's*
- Géén goederen en dergelijke met een waarde boven de € 500,-*
- Géén personeels- of zakenadvertenties*
- Géén werk gevraagd of aangeboden*
- Alléén regionale aanbieders komen in aanmerking voor plaatsing
- Maximaal één kabaaltje per week
- De uitgever kan zonder kennisgeving het aangeboden kabaaltje weigeren

** Dit zijn commerciele advertenties. Neem contact op met onze verkoopafdeling*

Te koop:
Thermoflame elektr. onkruidbrander 230v z.g.a.n. Was 87,50 thans 48- (nota aanwezig). Tel. 0251-654566

Gevraagd:
Artiszegels van de dekamarkt voor mensen met een rugzakje, wie helpt met sparen? Geen handel a.u.b. Tel. 06-37010414

Te koop:
Damesfiets, licht lopend, 3 versnel 125 euro, gazelle her. Fiets 4 versnel 275 euro en een mountainbike 225 euro. Tel. 0251-314138

Te koop:
12 fleckstones 25,-. 6-tal houten aziatische beelden 40,-. 2 houten afrikaanse beelden 50,-. Wieg, rotan, 60-er jaren. Scheerspiegel met la, antiek 40,-, stationfiets 50,-. Klassieke cd, 5,- p.st. Tel. 0251-657403

WONEN.NL
MAAK VAN JE HUIS JOUW DROOMHUIS!

britt MODE
CASTRICUM

Alles moet weg!

STAPELKORTING

1 STUKS 60%

2 STUKS 70%

kyra & ko · MILESTONE · Elisa F IBIZA WAX · 0039 ITALY · eva · claudi · IVKO WOMAN · éroke BACKSTAGE · rundholz · MOS MOSH

Dorpsstraat 89 • Castricum • 0251 - 679 884

facebook

Hoe groter de storm, hoe harder de golven tegen onze dijken klotsen. De waterschappen beschermen het land tegen het water. En hoe ze dat doen, daar heb jij invloed op (foto: aangeleverd)

Stem, en spreek je uit voor water

Waterschapsverkiezingen op 20 maart

Castricum - Op woensdag 20 maart mag iedereen van 18 jaar en ouder stemmen voor een nieuw waterschapsbestuur. De 21 waterschappen zorgen voor droge voeten, schoon en voldoende water. En hoe ze dat doen, daar heb jij invloed op. Breng daarom op 20 maart jouw stem uit voor een nieuw waterschapsbestuur.
Hoogheemraadschap Hollands Noorderkwartier (HHNK) is het waterschap ten noorden van het Noordzeekanaal en op Texel, het Noorderkwartier. In dit gebied zorgt HHNK voor veilige dijken, schoon en voldoende water. Zaken die heel belangrijk zijn voor ons waterrijke, laaggelegen land.
Vanwege dit belang heffen waterschappen, dus ook HHNK, waterschapsbelasting. Belasting die niet naar algemene uitgaven gaat, maar alleen bestemd is voor waterbeheer. Daarin is Nederland uniek in de wereld. In de wet is vastgelegd dat wie belasting betaalt, stemrecht moet hebben. Daarom zijn er eens in de vier jaar waterschapsverkiezingen, waarbij een nieuw algemeen bestuur wordt gekozen. Zo heb je invloed op de manier waarop HHNK jouw waterschapsbelasting besteedt. Hoe schoon moet het oppervlaktewater zijn, hoe voorkomen we overstromingen, wateroverlast en droogte nu het klimaat verandert? Over dit soort zaken gaat het bestuur van het waterschap. Belangrijke vragen die jouw stem verdienen op 20 maart 2019.

Iedereen die in het Noorderkwartier woont en boven de 18 jaar is, mag stemmen voor een nieuw bestuur bij HHNK. Aan de verkiezingen doen dit jaar 9 partijen mee. Via waterschapsverkiezingen.nl is meer informatie te vinden, zoals alle partijen en kandidatenlijsten.
Weet je nog niet op wie je gaat stemmen? Ga dan naar de Stemhulp via hhnk.mijnstem.nl. Hier worden de verschillen tussen de partijen zichtbaar.

Via www.ggz-nhn.nl/zelfhulp

Online zelfhulpmodule 'Dankbaarheid' gratis beschikbaar

Regio - Naast tien andere zelfhulpmodules kunnen inwoners van de regio Noord-Holland Noord nu ook de zelfhulpmodule 'Dankbaarheid' volgen. De module is ontwikkeld voor mensen die zich meer willen focussen op wat er goed gaat in hun leven. Er is bewezen dat dit werkt!

Wetenschappelijk bewijs stapelt zich op: dankbaarheid werkt. Zowel op de korte als de lange termijn heeft stilstaan bij waar je dankbaar voor bent een positieve invloed op je gemoedstoestand.
Tijdens de korte module 'Dankbaarheid' ga je zelf onderzoeken waar je dankbaar voor bent en zorg je dat je dankbaar zijn in je routine verwerkt. De module gaat in op wat je aan dankbaarheid hebt en hoe het werkt. Daarna doe je een paar korte opdrachten waarmee je dankbaarheidsmomenten beter kunt leren herkennen.
De module dankbaarheid is een zelfhulpmodule en kan zonder begeleiding worden gevolgd. Mensen in alle vormen van zorg die behoefte hebben aan meer focus op positieve dingen in het leven kunnen de module zelf kiezen uit de zelfhulpcatalogus. De online zelfhulpmodules zijn te bekijken en te volgen via www.ggz-nhn.nl/zelfhulp
GGZ Noord-Holland-Noord biedt de zelfhulpmodules, samen met een aantal gemeenten in deze regio, kosteloos aan. De modules zijn: Beter slapen, Blij alcohol vrij, Minder piekeren, Zelfbeeld, Pak je somberheid aan, Oefenen met ontspannen, Mindfulness, Je probleem in kaart, Fluitend naar je werk en Betrokken omgeving.

Loze brandmeldingen

Castricum - Donderdagavond om kwart over tien was er een loze brandmelding bij woonvoorziening de Dorpsstraat. Zondagmiddag om even voor één uur was er ook een loze brandmelding bij de Santmark.

Kop-staartbotsing op Zeeweg

Castricum - Zondagmiddag omstreeks één uur vond een kopstaartbotsing plaats van drie voertuigen op de Zeeweg. Er zou alleen materiële schade zijn volgens de melder. De ambulance kwam voor de zekerheid ook ter plaatse en bij controle bleek dat de inzittende van het middelste voertuig toch voor controle mee moest naar het ziekenhuis. Er zijn twee voertuigen afgesleept door het sleepbedrijf.
Dit keer geen mensen die aan het filmen waren met hun mobieltjes, maar omstanders die het verkeer al aan het regelen waren.

GEEN KRANT?
0251-674433

De Oosterse tortel (Foto: Ravi Vaidyanathan/Wikipedia)

Bijzondere vogels gespot

Limmen - Vogelaars zijn in opperste staat van opwinding, want de laatste tijd worden er met regelmaat bijzondere vogels in de regio gespot. Zo blijkt zich in de omgeving van de Zuidkerkerlaan te Limmen een Oosterse tortel te hebben verschanst. „Ik woon en werk in Limmen en ik zie al twee weken tientallen vogelaars hele dagen turen naar deze vogel", laat bewoonster Judith Bosman-Draai weten aan de redactie van deze krant.

De waarneming is heel bijzonder, want dit type vogel is afkomstig uit Azië en wordt zelden in West-Europa waargenomen. Negen jaar geleden werd, ook in de maanden januari en februari, een exemplaar aangetroffen in het Friese dorp Warga. Ook in Akersloot werd vorige week een bijzondere vogel gespot, namelijk de roerdomp. Deze broedvogel stelt tamelijk hoge eisen aan zijn broedgebied en wordt maar weinig in ons land gezien. Extra lastig is het voor de vogelaars om deze vogel te spotten omdat het dier zeer goed gecamoufleerd is. Toch lukte het vogelliefhebber Martijn Struijf vorige week om de roerdomp op de foto te zetten. Een aantal maanden geleden kreeg het eiland Texel te maken met een ware invasie van vogelaars, die met honderden per boot de oversteek maakten om de roodoogvireo te aanschouwen. Dit Amerikaanse vogeltje was nooit eerder op het eiland gezien.

'Foute bingo' in Akersloot

Akersloot - Zaterdag 2 maart organiseert café De Vriendschap in Akersloot een 'foute bingo' voor iedereen die van een heerlijk avondje lol en vertier houdt. De in de regio Alkmaar en Kennemerland bekende drag queen Cees WC staat garant voor een gezellige avond waarbij heren en dames door middel van bingo te gekke prijzen kunnen winnen. De entree deze avond is gratis en deze avond, in het teken van erotic, begint om 20.30 uur.

Workshop Windows 10

Castricum - Op dinsdagochtend 19 en 26 maart én 2 april kan men in Bibliotheek Kennemerwaard locatie Castricum deelnemen aan een workshop over Windows 10. Tijdens de workshop wordt stap voor stap uitgelegd hoe Windows 10 werkt en van welke handige functies men gebruik kan maken. De workshop verloopt in een rustig tempo met veel persoonlijke aandacht.
Tijdens deze basisworkshop leert men de belangrijkste instellingen, toepassingen en apps. Deelnemers moeten hun eigen laptop en Windows account meenemen. De bijeenkomsten zijn van 10.00 tot 12.00 uur. De toegang voor alle bijeenkomsten samen is € 15,-. Aanmelden op www.bibliotheekkennemerwaard.nl via de agenda of bij de klantenservice in de bibliotheek (betalen met met pin). (Foto: Pixabay)

Vernieling op camerabeeld te zien

Castricum - Vrijdagmiddag omstreeks twee uur kwam er bij de politie een melding binnen van vernieling van een fiets bij de Vomar.
De assistent-bedrijfsleider van de Vomar zag op de camera dat bij de achterzijde van de Vomar zijn fiets werd vernield. Hij zag op de camerabeelden dat een jongen met opzet tot twee keer toe tegen zijn fiets aanreed met zijn eigen fiets, waardoor de fiets van de man viel en schade opliep. Hierop is hij gelijk naar buiten gelopen en heeft de desbetreffende jongen meegenomen naar kantoor en de politie gebeld.
De politie heeft vervolgens de vader gebeld van de 14-jarige jongen. Deze is ter plaatse gekomen en was overduidelijk niet blij met zijn zoon. Er is bemiddeld en de schade zal onderling vergoed worden.

Bewoner door raam naar binnen

Castricum - Zaterdagmiddag rond kwart over vier kwam er een melding van inbraak binnen in een woning op de Leo Toepoelstraat. De melder had gezien dat er een manspersoon door een raam, op de eerste verdieping, klom aan de achterzijde van de woning.
Ter plaatse bleek dat het ging om een bewoner die geen sleutel bij zich had en op deze manier het huis was binnen gegaan.

Demonstratie portretschilderen

Castricum - Zaterdag is Marion van der Moolen aanwezig bij de 'snoepwinkel voor kunstenaars' Bij Bakker. Zij gaat werken aan een portret met olieverf. Marion werkt al jaren met olieverf, en niet op de traditionele manier met heel veel laagjes, maar met grote streken. Haar grove toets zorgt voor een stoere stijl van schilderen. Wil jij ook zo graag leren hoe dit moet? Ga dan kijken en laat je inspireren.
Marion is aan het werk te zien op zaterdag 2 maart van 11.00 tot 16.00 uur in de winkel van Bij Bakker aan de Dorpsstraat 102 in Castricum. (Foto: aangeleverd)

Bibliotheek biedt hulp bij belastingaangifte

Castricum - De jaarlijkse belastingaangifte, veel mensen zien er tegen op om eraan te beginnen. Hoe zat het ook alweer? Tijdens een informatiebijeenkomst in de bibliotheek in Castricum op woensdag 13 maart worden bezoekers op een groot scherm meegenomen door de aangifte. Daarbij wordt extra aandacht besteed aan DigiD, waar vul je welk inkomen in en er wordt nader ingegaan op een aantal aftrekposten. Ook is er gelegenheid om vragen te stellen. De bijeenkomst wordt verzorgd door Stichting Welzijn Castricum en Socius. De bijeenkomst start om 10.00 uur. De toegang is gratis, maar aanmelden is gewenst (bij de bibliotheek in Castricum, Geesterduinweg 1).
Ziet u het na de bijeenkomst nog steeds niet zitten om uw aangifte zelf in te vullen? Dan is het, onder een aantal voorwaarden, mogelijk hulp te krijgen bij Stichting Welzijn of Socius.
De samenwerking tussen de Belastingdienst en Koninklijke Bibliotheek (KB) bestaat sinds 2016. Bijna alle bibliotheken in Nederland bieden dankzij die samenwerking gratis digivaardigheidscursussen aan voor mensen die moeite hebben met de digitale overheid. Bovendien organiseren ze - in samenwerking met lokale maatschappelijke organisaties - hulp bij het invullen van de online belastingaangifte, bijvoorbeeld via belastingspreekuren. De samenwerking is in januari 2019 voor vier jaar verlengd. Dit maakt blijvend hulp bij belastingaangifte in bibliotheken mogelijk. Wilt u beter leren omgaan met de computer, internet en sites van de overheid? Volg dan de cursus Klik&Tik of Digisterker. Vraag naar de mogelijkheden bij de bibliotheek. (Foto: aangeleverd)

Kan de Klussenbank iets voor u betekenen?

Castricum - De Klussenbank ondersteunt bij het verrichten van praktische klussen in huis en tuin in alle kernen van Castricum zodat mensen zo lang mogelijk zelfstandig kunnen blijven wonen. Ouderen of mensen met een beperking die zelf de klus niet kunnen verrichten en daar in hun directe omgeving geen andere oplossing voor hebben, kunnen hulp aanvragen voor tuinklussen en klusjes in huis. Per keer kan maximaal drie uur hulp gegeven worden en er staat een vaste vergoeding per uur tegenover.
Te denken valt onder andere aan: een schilderij of lamp ophangen, timmerklusjes, simpele elektriciteits- en loodgietersklusjes, onkruid wieden, plantjes in de tuin zetten of verplaatsen en klein snoeiwerk. De vrijwilligers van de Klussenbank kunnen zich legitimeren.
Meer weten over de Klussenbank? Bel dan naar Welzijn Castricum, tel. 0251-65 65 62 of mail naar klussenbank@welzijncastricum.nl. (Foto: aangeleverd)

Met veel verdriet hebben wij te vroeg afscheid moeten nemen van onze supermarkt ondernemer, collega en vriend

Johan Renes

Naast het runnen van een fantastische winkel stond ook de zorg voor zijn medewerkers altijd op de eerste plek.

Johan, bedankt voor alles, je was een enorm warme en fijne man. We zullen je allemaal ontzettend missen!

Wij wensen Johan zijn vrouw Mariëlle, dochter Myrthe en zoon Ruben, ouders en schoonouders, familie en vrienden heel veel kracht en sterkte toe om dit grote verlies te verwerken.

Alle medewerkers van Albert Heijn Limmen.

In verband met het overlijden van Johan zullen wij donderdag 28 februari de gehele dag gesloten zijn.

FAMILIEBERICHTEN OOK ONLINE

Eeken uitvaartverzorging
Laan van Meerestein 10
1945 TA Beverwijk

Wij bieden u een uitvaart vanaf € 2.495,-
Ongeacht lidmaatschap of waar u verzekerd bent.

Madeleine La Croix, Ingeborg Eeken, Marit Sloot en Ivo Eeken

Kijk voor meer informatie en/of een duidelijk kostenoverzicht op **www.uitvaartverzorgingeeken.nl** of bel **0251-231262.**

Bekwaam, Betrokken & Betaalbaar

Uitvaartverzorging Yvonne van Ophuizen
Een persoonlijke uitvaart met stijl en respect

U kunt mij dag en nacht bereiken
072-5055740 / 06-23582577
info@uitvaartverzorgingyvonne.nl
www.uitvaartverzorgingyvonne.nl

LUMEN UITVAART
Voor Uitgeest, Castricum, Akersloot en omgeving
24 uur per dag:
06-20822260
Afscheids-huiskamer:
Castricummerweg 4
in Uitgeest
www.lumenuitvaart.nl

BETROUWBAAR EN BETROKKEN

Studiekeuze TOP3
Voorkom keuzestress, oneindige discussies, uitstel, onzekerheid en een hoge studieschuld. Ontdek de studie die bij je past. Meld je aan voor online studiekeuzebegeleiding.

www.studiekeuzetop3.nl
06 188 628 19
Jacqueline Naaborg
Studiekeuzebegeleider

Grote Rommelmarkt
Zondag 17 maart
Sporthal de Zien in Uitgeest
van 10.30 tot 14.30 uur.
Toegang: € 2,00
kinderen gratis!!
Tel: 06 - 40289163
Tel: 06 – 49147747
e-mail: annekezonn@hotmail.com
joke.jurriens@outlook.com

Te koop:
Verrijdbaar tv kastje bladmaat 80 x 40 cm prijs 10 euro. Tel. 0251-651840

Te koop:
Schilderij, zee en luchten, In alu lijst gesigneerd door hb juni 1989 hg 45cm, br 38 cm vanaf 15,-. Tel. 0251-244037

Te koop:
Ds. regenjas i.z.g.st. Kort model, kat./ Polyester + gevoerd en ceintuur. Maat 42, kleur zwart 15,-. Tel. 0251-244037

Te koop:
Boek-de lange herfst van 1799, i.g.st. Prijs 15,-. Tel. 0251-659446

Te koop:
Landscapes broekpolder, 3 delen izgst. 45,-. Tel. 0251-659446

Te koop:
Ravensburger puzzel de nachtwacht 5000 stukjes, 10,-. Poker-set in afsluitbare metalen koffer, 15,-. Samsonite hardcase koffer met cijferslot, 30,-. Grote weekend/reistas met wieltjes en trekstang, 10,-. Tel. 0251-655491

Te koop:
Eetbare tuin Plant nu uw frambozen. 4 stekken voor 1,-. Tel. 0251-656432

Gratis afhalen:
Glas-in-lood-raampjes, blank, helder glas, 20x14.5 cm. Ong 30 stuks. . Tel. 06-21561149

PIANOLES BIJ U THUIS
De lessen zijn deskundig, ontspannen en voor alle leeftijden.
Info: 06-38279213

WONEN.NL
MAAK VAN JE HUIS JOUW DROOMHUIS!

Website of webshop laten maken?

• Websites
• Webshops
• Online marketing

WEB RETURN
Bel direct 072 – 820 03 55

Webreturn | De oude werf 11 | 1851 PW Heiloo | www.webreturn.nl | info@webreturn.nl

SEVERIJNSE DAKBEDEKKINGEN BV
DAKBEDEKKINGEN • DAKISOLATIE
LOOD - EN ZINK WERKEN
Tel. 0251-242315 • Mobiel 06-53175889

FIREMASTER
SCHOORSTEEN-VEGEN € 35,-
inclusief bewijs voor brandverzekering
VAKKUNDIG VOORDELIG VEILIG
SCHOORSTEENVEGER.COM
KIES VOOR VEILIG! BEL 0251 208451

ReumaNederland zoekt collectanten in Bakkum

Castricum - In de week van 18 tot en met 23 maart is weer de jaarlijkse collecteweek van ReumaNederland (voorheen het Reumafonds). Ook dit jaar zetten duizenden vrijwilligers zich met hart en ziel in om door heel Nederland geld op te halen voor onderzoek naar reuma.
ReumaNederland zoekt nog vrijwilligers in de woonwijken op Duin en Bosch. Kunnen ze op uw steun rekenen? Door te collecteren of de collecte bij u in de buurt te organiseren helpt u mee om geld voor reumaonderzoek op te halen. Want alle kleine beetjes helpen!
Meer dan twee miljoen Nederlanders hebben reuma, waarbij artrose het meest voorkomt. Daarmee is reuma helaas de meest voorkomende chronische ziekte in Nederland. Reuma beperkt je - thuis, op school, op het werk. Door ernstige pijn en vermoeidheid, beschadigde spieren en gewrichten die moeilijk bewegen.
Met de opbrengst van de collecte helpt u mee aan het doel dat ReumaNederland nastreeft: een betere kwaliteit van leven voor mensen met reuma. Nog meer wetenschappelijk onderzoek is nodig om dit doel te bereiken. Naast het financieren van wetenschappelijk onderzoek geeft ReumaNederland ook voorlichting, ondersteunen ze patiënten-activiteiten en komen ze op voor de belangen van mensen met reuma in de politiek en zorg.
Opgeven voor de collectie kan via reumanederland.nl/werving-vrijwilligers. Bel voor meer informatie met Rein van Stiphout in Bakkum op 06-36156795 of met ReumaNederland in Amsterdam op 020-5896471. Een mail sturen aan reinvanstiphout@zonnet.nl of aan vrijwilligers@Reumanederland.nl kan ook.

Plogging Castricum wandelt Akersloot schoon

Akersloot - Na een succesvolle opruimactie vorige week op Texel steken de deelnemers van Plogging Castricum zondag 3 maart de handen weer uit de mouwen in eigen gemeente. Er wordt om 14.00 uur verzameld op de parkeerplaats van SV Meervogels op de Boschweg 17 in Akersloot.
Plogging Castricum nodigt om de drie weken iedereen uit om samen een uurtje te wandelen. Onderweg wordt het zwerfvuil opgeruimd. De organisatie kreeg veel tips. Afhankelijk van de opkomst en wensen kunnen ze meer plekjes schoon wandelen. Kom je ook? Neem een vuilniszak mee. Handschoenen of een grijpstok zijn wel zo verstandig.
Meer informatie over deze en andere activiteiten van Plogging Castricum is te vinden op de website www.ploggingcastricum.nl en op Facebook: @ploggingcastricum. Belangstellenden kunnen zich ook melden voor de mailinglijst op ploggingcastricum@gmail.com. (Foto: Susanne van Reenen)

Uit Je Bier! Bierfestival

Castricum - Na het succes van Uit Je Bok bierfestival gaan de Bierhut en De Bakkerij weer samenwerken! Uit Je Bier staat voor zaterdag 9 maart op het programma.
De avond wordt gevuld met live muziek van de band Seventy-Seven (foto). Deze band bestaat nog niet zo lang, maar heeft wel zijn strepen inmiddels in de buurt verdiend als coverband van de betere 90's grunge zoals Pearl Jam, Rage against the Machine, Live, Radiohead, Alice In Chains, Nirvana etc.
Daarnaast zijn er 11 unieke biertjes te proeven van de Bierhut, waarvan er in de komende tijd ook biertjes worden voorgesteld op sociale media. Heb je geen sociale media? Of maakt het je niet zoveel uit en hou je van een uniek en speciaal biertje? Laat je dan gewoon verrassen!
De entree is 15 euro en daarvoor krijg je een glas, een consumptiemunt en verdere entree tot de band etc. De kaarten kunnen gekocht worden bij de Bierhut aan de Burg. Mooijstraat 35 of via bierhut.com. (Foto: aangeleverd)

Mini Matthäus terug in De Oude Keuken

Castricum - Op zondag 24 maart om 15.00 vindt in De Oude Keuken een bijzonder concert plaats: de Mini Matthäus. Negen door de wol geverfde zangers van het Mini Matthäusensemble zingen een intieme, solistische versie van Bach's meesterwerk. Deze gestripte Matthäus is de helft korter, maar bevat wel alle donder en bliksem en tranen, en natuurlijk het Erbarme dich en het mooie slotkoor. Na afloop kan men in De Oude Keuken aanschuiven voor een passievolle dagspecial.
Muziek van het prille voorjaar, van de passietijd: overal in het land trekt de Matthäus Passion van Johann Sebastian Bach volle zalen. Om deze krachtige prachtige muziek nog dichter bij de mensen te brengen is zes jaar geleden het Mini Matthäusensemble opgericht. Het ensemble zingt bij voorkeur in volle dorpscafés, kleine theaters en kerkjes.
Vorig jaar had De Oude Keuken de primeur voor Castricum. En dat was een succes! Daarom brengen op zondag 24 maart de vocalisten van het Mini Matthäusensemble voor de tweede keer hun eigen intieme versie van Bach's Matthäus Passion ten gehore in de grote zaal. Een sterk verkorte versie van anderhalf uur, waar toch geen van de bekende delen in ontbreekt en waarin de nadruk ligt op de harmonie tussen de stemmen en het aangrijpende verhaal. Dat daardoor dichterbij komt dan ooit.

De Mini Matthäus is een aanrader voor kenners en liefhebbers. Maar ook voor iedereen die niet zo lang wil zitten of voor een vriendelijke prijs weleens wil kennismaken met Bach's meesterwerk. Vanwege de verwachte drukte wordt aangeraden vooraf te reserveren. Kijk voor meer informatie en reserveren op www.deoudekeuken.net. (Foto: aangeleverd)

Brandweer assisteert

Akersloot - Donderdagochtend rond half tien heeft de brandweer van Akersloot samen met de collega's van brandweer Wormerveer geassisteerd bij het afhijsen van een bewoner aan de Lange Dresch. Hierbij werd een ladderwagen gebruikt.
De persoon moest om medische redenen vervoerd worden naar het ziekenhuis. (Foto: Hans Peter Olivier)

Falkland Toneel speelt 'Het betoverde circus'

Regio - Falkland Toneel speelt zaterdag 2 en zondag 3 maart in De Beun in Heiloo 'Het betoverde circus'. Het beroemde, vrolijke, rondreizende circus Filiassi heeft een prachtige plek gevonden om de circustent neer te zetten. De directrice en alle circusartiesten beginnen enthousiast aan hun voorstelling, maar er gaat van alles mis. Het lijkt wel tovenarij. Wie speelt er een spelletje met hen?
Wat ze niet weten, is dat de plek die ze hebben uitgezocht in het rijk van de plaaggeest Pip ligt. En Pip doet er alles, maar dan ook echt alles aan, om de artiesten te verdrijven. Maar de circusmensen zijn slim. Ze laten zich niet zo gemakkelijk wegsturen. Ze verzinnen een list, maar kunnen jouw hulp ook best gebruiken!
Op vertoon van je toegangskaart krijg je in het weekend van de voorstelling bij ijssalon Di Fiorentina in Heiloo het tweede bolletje ijs gratis.

De voorstellingen van "Het betoverde circus" van Jan Naaijkens, zijn op zaterdag 2 maart (15.00 uur) en zondag 3 maart (13.30 en 16.00 uur) in Theater De Beun in Heiloo. Entree: 6 euro. Kaartverkoop bij Primera Het Hoekstuk en Boekhandel Bruna ('t Loo). Kaarten zijn tevens vanaf één uur voor aanvang van de voorstelling verkrijgbaar aan de kassa van Theater De Beun. Voor reserveringen en informatie, zie www.falklandtoneel.nl of bel Irene Schols via 072 - 533 2163. (Foto: Peter Bijkerk/Edo Postma)

Live op de radio

Huldiging sportkampioenen

Castricum - Zondag 3 maart worden de sportkampioenen en sportteams 2018 gehuldigd en wordt de sportfoto 2018 bekend gemaakt. Dit gaat plaatsvinden in het clubgebouw van de rugbyclub Cas RC op Wouterland. Radio Castricum 105 SportLive doet verslag van de uitreiking tijdens de uitzending van 13.00 tot 17.00 uur. Wethouder sport Ron de Haan zal hierbij aanwezig zijn en daarnaast is iedereen welkom. Het publiek kan ook een leuke prijs winnen met het spel "petje op petje af".
Volgens woordvoerder Harry Poel is het in de diverse categorieën nog erg spannend. Het publiek heeft zijn stem kunnen uitbrengen en daarnaast hebben ook 20 coaches hun stemmen uitgebracht. Op de dag zelf wordt nog gestemd door een aantal Castricumse coryfeeën. Deze stemmen gaan ze ook in beeld brengen vertaald naar percentages en zo komt de uiteindelijke winnaar naar boven.

Kortom een spannend geheel waarbij een ieder kan meegenieten via de radio. Castricum 105 SportLive is te beluistern in de ether via 105 FM. In Castricum en Bakkum via ziggo digitaal kanaal 916. In Limmen, Akersloot en de Woude via ziggo digtaal 921.

De Doornduyn op tv

Castricum - Maandag 4 maart is landgoed De Doornduyn uit Castricum op televisie te zien bij het programma 'Binnenste Buiten' op NPO 2 om 18.45 uur. Binnenste Buiten is een dagelijks lifestyle programma van de KRO-NCRV waarbij onderwerpen op gebied van huis en interieur, tuin en natuur en eten en drinken aan bod komen.

Oer-IJ lezing over succes natuurherstel

Castricum - Nico Jonker, medewerker van de provincie Noord-Holland, komt donderdag 7 maart in Huis van Hilde een lezing geven over de hoopgevende praktijkresultaten van natuurontwikkeling in het Oer-IJ gebied. Nico Jonker vertelt deze avond over zijn ervaringen met zo'n tien herstelprojecten. „De afgelopen decennia is in het Oer-IJ gebied veel natuur verloren gegaan: door woningbouw, industrie, wegenaanleg en veranderingen in de landbouw. Maar er zijn ook lichtpuntjes. In de duinen, binnenduinrand, de polders bij Castricum, Heemskerk en Uitgeest en langs het Noordzeekanaal liggen allerlei natuurherstelprojecten. Vaak met verrassend positieve resultaten. Als we al die ervaringen op een rij zetten kunnen we veel leren en zien hoe we beter kunnen inspelen op de veranderingen die het klimaat nog in petto heeft."
Nico Jonker heeft een positief verhaal en is vooral optimistisch over de mogelijkheden die er zijn om de verschraalde biodiversiteit weer in oude luister te herstellen. Hij zet zich daar beroepsmatig voor in als 'medewerker natuur' bij de provincie Noord-Holland, met name door het verbinden en tegengaan van verdere versnippering van natuurgebieden. In zijn vrije tijd houdt hij zich ook bezig met verschillende onderzoeken naar zoogdieren, vogels, vissen en planten.

De lezing is donderdag 7 maart van 20.00 tot 22.00 uur in Huis van Hilde. Kaarten kosten 10 euro, inclusief koffie (vrienden van het Oer-IJ 10 procent korting). Reserveren via oerij.eu. Een kaartje kopen op de avond van de lezing aan de kassa bij Huis van Hilde kan ook. Voor meer informatie bel 06-1445 1564. (Foto: aangeleverd)

Mountainbike

Ben Visser klopt Hidde Buur

Akersloot - Ben Visser uit Heerhugowaard heeft donderdagavond in Akersloot de wekelijkse meeting om de Kids and Parents Bikeschool (KPB) mountainbikecup op zijn naam geschreven.
Was het de laatste weken steeds hosanna voor thuisrijder Hidde Buur, nu moest hij laten zien of hij in een rechtstreeks duel ook opgewassen was tegen Ben Visser. Visser, die ook af en toe deelnemer was aan deze mountainbikecup en goede resultaten neerzette, moest het nu opnemen tegen de sterk verbeterde Hidde Buur. Ben Visser toonde zich op Sportcomplex de Cloppenbergh meteen gretig en legde een straf tempo op met Hidde Buur in het wiel. Al vrij snel werd duidelijk dat laatstgenoemde zijn handen vol zou krijgen aan de Heerhugowaarder. Het begon met een gaatje dat Buur moest laten, maar dat gaatje werd een gat, maar leek nog steeds overbrugbaar. Gaandeweg moest Hidde Buur zijn meerdere erkennen in de ook zeer technische, onder insiders bekend staande, 'Benny Hill'. Ben Visser kwam dan ook afgetekend en voldaan ruim voor de niet meer vol gaande Hidde Buur over de streep. De wekenlang wegens ziekte uit de roulatie geweest zijnde Alkmaarder Henk Louwe wist zich weer aardig te kunnen meten met de rest en maakte de top 5 compleet.

Uitslag: 1. Ben Visser, Heerhugowaard; 2. Hidde Buur, Akersloot; 3. Chris Kemp, Egmond aan den Hoef; 4. Piet Veldt, Akersloot; 5. Henk Louwe, Alkmaar.

DEEN

• SUPERMARKTEN •

ACTIES ZIJN GELDIG VAN DONDERDAG 28 FEBRUARI T/M ZONDAG 3 MAART 2019

Prijs-, druk- en zetfouten voorbehouden.

WEEKEND GENIETERS

DO VR ZA ZO

DEEN korte varkenshaas
500 gram

500 gram

5.00

Actieprijs per kilo 10.00

Elandsberg wijn
Pinotage-Cinsaut, Chardonnay-Colombar, Ugni Blanc-Colombar of Rosé
3 flessen à 75 cl.

3 voor

~~14.25~~

10.00

Actieprijs per liter 4.44

DEEN gekruide kabeljauw op huid
250 gram

250 gram

3.00

Actieprijs per kilo 12.00

DEEN Hollandse balletjes, satéballetjes of mini kipsaté
schaal 160 - 400 gram

ACT!E

~~2.05~~

1.50

Apple Bandit Cider Apple of Classic Apple 30 cl. of Jillz Cider Regular of Raspberry 23 cl.
6-pack

NIX18

6-pack

~~4.55 - 4.95~~

3.00

Pepsi, Sisi, of 7-Up 33 cl.
alle soorten
2 x 4-pack

2 voor

~~2.50 - 4.40~~

2.00

Actieprijs per liter 0.75

DEEN mini slagroomsoesjes
doos 15 stuks

ACT!E

~~2.75~~

1.50

Aardbeien
schaal 400 gram

Intens zoet van smaak

ACT!E

2.00

Actieprijs per kilo 5.00

DEEN Castricum is op zondag geopend van 9.00 tot 20.00 uur

DEEN Castricum: Torenstraat 48

PLUSwijzer

Als grootste eiland van de Antillen is Curaçao populair. Het is er bijna altijd mooi weer met een constante temperatuur van gemiddeld 31 graden Celsius. Het is een waar duikers- en snorkelparadijs. Vertoeven aan de stranden is een weldaad. Zonder veel golfslag kun je er dagelijks zwemmen in de lichtblauwe Caribische Zee. De tropische zonsondergangen zijn adembenemend mooi. Tegengesteld zijn er echter een aantal zaken die minder mooi zijn. Zo komt het eiland maar niet van de corruptie af. Belangrijke personen schuwen het niet steekpenningen aan te nemen voor bewezen diensten.

CURAÇAO

Kleine Knip

Eiland met tegenstellingen

Op het eiland wonen momenteel ongeveer 5500 Nederlanders. Zij hebben door hun opleiding over het algemeen een goede baan, sturen hun kinderen naar Nederlandse scholen, wonen in goede huizen, hebben airco en leiden er meestal een aangenaam leven. Wie echter in Curaçao geen werk heeft, heeft het zwaar. 20% leeft onder de armoedegrens. Vooral alleenstaande moeders met kinderen hebben het zwaar. Levensmiddelen zijn er niet goedkoop en zelfs nog iets duurder dan in Nederland. De meeste producten moeten worden geïmporteerd. In de mega supermarkten met een lange rij kassa's zijn vooral de zuivelproducten duur. Een pakje roomboter kost 6.02 Antilliaanse gulden, 2,5 liter melk 8 à 9 gulden. De Antilliaanse gulden is gekoppeld aan de dollar. Nederlanders rekenen gemakshalve voor één Antilliaanse gulden een halve euro.

HET DAGELIJKSE LEVEN

Bij gezinnen met kinderen gaat de wekker om 6.00 uur of eerder af. De kinderen van de Nederlandse basisschool moeten van 7.15 uur tot 12.15 uur op school zijn, de middelbare scholieren beginnen om 7.30 uur en eindigen uiterlijk om 13.50 uur. Volwassenen starten met hun werk om 7.30 uur. Wat direct opvalt in Curaçao is dat je nergens op de wegen een fiets ziet. Fietspaden zijn er niet met als gevolg dat alle kinderen met de auto moeten worden gehaald en gebracht. Het is heel normaal dat ouders tussen de middag hun werk onderbreken om de kinderen van school te halen en naar huis of naar familie te brengen. De onderbroken tijd moet echter later op de dag wel weer worden ingehaald. Omdat alle ouders tegelijk de weg opgaan, zijn er vooral in en rondom de hoofdstad Willemstad constant files.

Het onderwijs wordt in het Nederlands gegeven. Voor vele Nederlandse kinderen is het frustrerend dat op de Nederlandse scholen niet alleen het Nederlands, maar ook de voertaal het Papiaments een belangrijk verplicht vak is. Ook het Engels en het Spaans zijn verplichte vakken. De schoolpleinen van de basisscholen zijn ware ontmoetingsplekken waar tientallen vaders en moeders – een smeltkroes van diep zwarte-, donkere-, minder donkere en witte mensen – wachten totdat hun kroost naar buiten komt. In de auto, met langs de weg in de bermen ontzettend veel cactussen, vragen veel kinderen aan hun ouders even te stoppen als zij zwerfhonden zien. Op bepaalde plekken staan honden te wachten totdat de kinderen eten uit het raampje gooien. Honden en katten worden vaak ziek, verwaarloosd en ongewenst eenvoudigweg op straat gezet.

WERKGELEGENHEID

Op 10 oktober 2010 werden de Nederlandse Antillen opgeheven. Curaçao werd een zelfstandig land binnen het Koninkrijk der Nederlanden. Het eiland is dan zelf verantwoordelijk voor het financieel-economisch beleid. Vanaf het moment dat Shell de raffinaderij Isla op Curaçao startte was er veel werkgelegenheid. In 1952 werkten er bijna 13.000 mensen voor Shell. Maar toen Shell begin 1980 verliezen leed werd er besloten te stoppen. Shell verkocht in 1985 de raffinaderij aan de Curaçaose overheid voor het symbolische bedrag van 1 Antilliaanse gulden. De overheid, die de raffinaderij voor het eiland wilde behouden, verhuurde deze aan de Venezolaanse oliemaatschappij Petróleos de Venezuela. Daar Shell de raffinaderij vervuild heeft achtergelaten hoopte de overheid dat de nieuwe investeerder zich bezig zou gaan houden met modernisering en met het milieu. Maar daar is weinig van terecht gekomen. Over de gigantische luchtverontreiniging op een plek waar vooral arme gezinnen wonen en zelfs scholen gesloten zijn omdat de stank niet te harden was, wordt momenteel schande gesproken. Het huurcontract met Petróleos de Venezuela loopt dit jaar af. Nu een paar nieuwe investeerders hebben afgehaakt, is de overheid naarstig op zoek naar nieuwe gegadigden, want de raffinaderij zorgt nog altijd voor werkgelegenheid van 1000 vaste medewerkers en 2000 à 3000 indirecte arbeiders.

RECESSIE

Curaçao zit momenteel in een economische recessie net als voorgaande jaren. Al jaren loopt de overheidsschuld op. De tientallen miljoenen belasting die de honderden financiële offshore bedrijven betalen is niet genoeg. Op 21 januari 2019 organiseerde de overheid een conferentie met de naam 'Bon Bini for Business' met de bedoeling om bedrijven en investeerders aan te trekken. Een Nederlandse handelsdelegatie van 40 bedrijven reisde mee met premier Mark Rutte om over investeringen te praten. Misschien is het in de toekomst mogelijk dat Curaçao minder afhankelijk wordt van import. Premier Rutte tekende samen met de premier van Curaçao, Eugene Rhuggenaath een samenwerkingsconvenant. De regering in Den Haag zal zich intensiever gaan bemoeien met het bestuur op Curaçao en zal zo het eiland helpen zijn slechte financiële situatie op orde te brengen. De Curaçaose overheid heeft ook om Nederlandse financiële steun gevraagd voor de opvang van Venezolaanse vluchtelingen. Op een totale bevolking van plm.160.000 inwoners bevinden zich tussen de 8000 en 10.000 Venezolanen, voornamelijk illegaal.

Handelskade Willemstad

ARM EILAND

Er wonen momenteel behoorlijk wat arme mensen op het eiland. Lang niet iedereen heeft werk. Er zijn kort geleden nog vijf grote hotels gesloten omdat men de salarissen niet meer kon betalen. De criminaliteit neemt toe. Er vinden de laatste tijd steeds meer overvallen plaats waar messen en pistolen niet worden geschuwd. Niet voor niets zie je bij de snacks, waar de lokale bevolking graag een hapje gaat eten, breed traliewerk vlak voor de plek waar de producten worden verkocht. De drugs zorgen eveneens voor een groot probleem. Curaçao is voor drugs een belangrijke doorvoerhaven voor transport naar Europa en de Verenigde Staten.

WANTROUWEN

De bevolking telt 50 nationaliteiten. De meerderheid bestaat uit Curaçaose Afro-Caribische nazaten. Wie een tijdje op Curaçao vertoeft krijgt ongetwijfeld te maken met een soort wantrouwen. De bekende rijke Nederlandse zakenman Jacob Gelt Dekker kan er over meepraten. Hij knapte met eigen geld vele panden in de vervallen stadswijk Otrobanda op, naast de wijk Punda de bekendste wijk in Willemstad. Toen hij echter zelf puin stond te ruimen, dachten de Curaçaoënaren: 'Zo'n rijke man, die zelf zo hard meewerkt ten gunste van hen!' Dat vertrouwen ze dan niet. Vele Nederlanders ervaren een dergelijk soort wantrouwen. Zij wijten het vaak aan een minderwaardigheidscomplex, dat nog dateert uit de slaventijd.

TOERISME

Corruptie, drugs, criminaliteit: het moge duidelijk zijn dat Curaçao een eiland is waar de tegenstellingen groot zijn. De reisbureaus houden de toeristen verre van de gevaarlijke wijken. Zo zullen de toeristen er niet altijd veel van merken als zij ontspannen een hapje eten of een drankje drinken aan de sfeervolle Handelskade met die specifieke kleurrijke huizen. Zij komen hoofdzakelijk voor het heerlijke klimaat. Een minpuntje zijn wel de mosquitos. Dit zijn kleine vliegjes, die jeuk veroorzaken. Zij komen voornamelijk voor in de regentijd (van september tot januari). Voor de economie wordt het toerisme steeds belangrijker. Des te meer cruiseboten er aanleggen, des te liever het de overheid is. Amerikaanse passagiers zijn meer dan welkom. Zij geven meestal veel geld uit als zij winkelen in de winkels met de dure merken bij het Riffort. 40% van de toeristen komt uit Europa. Nederland is nummer één. Maar liefst 177.000 Nederlanders bezoeken jaarlijks Curaçao. Anders dan de wat drukkende warme dagen in ons land is het in Curaçao bij 31 graden gemiddeld altijd aangenaam en er is altijd die frisse verkoelend passaatwind. (Marga Wiersma)

Daaibooi

Nacht van de Vluchteling:

nieuwe route van Amsterdam naar Haarlem

Haarlem is in de nacht van 15 op 16 juni voor het eerst het decor van de Nacht van de Vluchteling. Het is voor het derde jaar dat de nachtelijke looptocht van 40 kilometer in de hoofdstad van start gaat, maar voor het eerst dat wordt gefinisht in Haarlem. Burgemeester Femke Halsema geeft om klokslag middernacht het startsein en steekt de deelnemers een hart onder de riem.

In Amsterdam begint de Nacht van de Vluchteling bij de Westergasfabriek. De lopers gaan in zuidwestelijke richting naar het Amsterdamse Bos. Via de ringvaart rondom de Haarlemmermeerpolder, de dorpen Badhoevedorp, Zwanenburg en Halfweg is de finish de volgende ochtend bij stadsstrand De Oerkap in Haarlem. Voor wie wil meedoen maar geen 40 kilometer wil of kan lopen, zijn er die zaterdag in Amsterdam avondlopen van 10 en 20 kilometer. Ook die starten bij de Westergasfabriek.
Tegelijk met Amsterdam starten ook duizenden lopers in Rotterdam (naar Den Haag), Utrecht (naar Amersfoort) en Nijmegen (naar Arnhem). En dit jaar is een bijzondere en eenmalige 40 km route opgenomen van Herinneringscentrum Kamp Westerbork naar Groningen. Hiermee besteedt Stichting Vluchteling aandacht aan de periode dat Westerbork een vluchtelingenkamp was, precies 80 jaar geleden in 2019.
De lopers in de Nacht van de Vluchteling, zamelen met de sponsorloop geld in voor noodhulp aan vluchtelingen over de hele wereld. Deze hulp bestaat uit schoon drinkwater, voedsel, medische zorg en eerste levensbehoeften.
Vaste supporters Art Rooijakkers en Waldemar Torenstra hebben opnieuw hun medewerking toegezegd. Vorig jaar werd 1,7 miljoen euro opgehaald door 5200 deelnemers. Uit die opbrengst biedt Stichting Vluchteling hulp aan 100.000 vluchtelingen in onder andere Colombia, Myanmar en Ethiopië. Meer informatie op www.nachtvandevluchteling.nl (Foto: aangeleverd)

Testpersonen gezocht

Project resultaat-verbetering hoortoesteldragers

Waarom nodig?
Om resultaten van slechthorenden meetbaar te verbeteren en problemen te verminderen.

Wie kan er mee doen?
Personen vanaf minimaal 18 jaar, hoortoestel-dragend, van matig tot zeer ernstig gehoorverlies die op zoek zijn naar verbetering.

Welke probleem-situaties worden besproken?
Onder andere:
- Verstaan in rumoer
- Sociaal isolement
- Verstaan op het werk
- Verstaan in gezelschap
- Verstaan van televisie
- Weinig energie aan het einde van de dag

Doel: Meetbare resultaat verbetering situaties

Hoe werkt het?
1. U maakt een telefonische afspraak voor intake
2. De huidige situatie wordt in kaart gebracht
3. Test-periode en evaluatie

Hoe kan ik meedoen?
Voor meer informatie en een afspraak kunt u bellen met 023 - 539 52 80
of een e-mail sturen aan e-mailadres: aanmelden@hoorcare.nl

Hoor | Care
Audiciens, vertrouwd Van Els.

Deelnemende locaties:

HoorCare Heemskerk, Van Coevenhovenstraat 4, Heemskerk
HoorCare Santpoort-Noord, Hagelingerweg 45, Santpoort-Noord

CvZA collectief van zelfstandige audiciens

Met Arjan Ederveen, Erik Bosgraaf en Spinvis

Bijzonder concert 'Vergeten' van Nederlands Kamerkoor in Grote Kerk Alkmaar

In maart reist het Nederlands Kamerkoor door het land met de bijzondere concertvoorstelling 'Vergeten': een muzikale reis door het hoofd van iemand met dementie. Aan de voorstelling werkt een keur aan artiesten mee: acteur Arjan Ederveen, blokfluitist Erik Bosgraaf en zanger Spinvis, die teksten en muziek schreef. Het concert is op vrijdag 15 maart om 20.15 uur in de Grote Kerk Alkmaar te beluisteren. Na afloop kan het publiek een speciale aftertalk bijwonen.

Dementie is de meest voorkomende doodsoorzaak in Nederland. Tido Visser, directeur van het Nederlands Kamerkoor, zag zijn vader - de beroemde operazanger Lieuwe Visser - steeds dieper wegzakken in Lewy Body Dementie: een vorm van dementie die niet alleen vergeetachtigheid veroorzaakt, maar ook hallucinaties en waanbeelden. Nu, vijf jaar na zijn dood, stelt het Nederlands Kamerkoor zich met muziek de vraag: wat maakte hij door? Waar houdt de geest op en waar begint het universum? Het concert 'Vergeten' is een reis door de uithoeken van de dementerende geest, op de golven van muziek.
De tournee valt samen met de 'Brain Awareness Week', van 13 t/m 19 maart.

Voor dit multidisciplinaire concert werkt het Nederlands Kamerkoor samen met diverse kunstenaars. De teksten in 'Vergeten' werden geschreven door Erik de Jong, ook bekend als Spinvis, die een nieuw nummer componeerde voor de voorstelling. Acteur Arjan Ederveen speelt de rol van een huisarts die bij zichzelf beginnende dementie constateert, maar kruipt ook in de huid van diens familie. De virtuoze blokfluitist Erik Bosgraaf speelt en improviseert, en neemt livegeluidskunstenaar Jorrit Tamminga mee. Componist Matijs de Roo schreef in opdracht van het Nederlands Kamerkoor een driedelig werk voor blokfluit en koor.
Bij het concert 'Vergeten' is een randprogramma ontwikkeld door zangeres en trainer Maartje de Lint, in samenwerking met het Alzheimercentrum Amsterdam. Door middel van een speciale training leren mantelzorgers en zorgprofessionals hoe zang een rol kan spelen in de zorg voor mensen met dementie en in het activeren van het brein van iemand met dementie. Na afloop van de voorstelling is er een aftertalk, met professor Philip Scheltens van het VU Alzheimercentrum, Maartje de Lint, zangeres en trainer in de zorg bij dementie, en Tido Visser, directeur van het Nederlands Kamerkoor.

Toegangskaarten
Het concert 'Vergeten' van het Nederlands Kamerkoor is op vrijdag 15 maart in de Grote Kerk Alkmaar te zien en te beluisteren. Toegangskaarten kosten 26 en kunnen worden gereserveerd via www.taqatheaterdevest.nl of via de kassa, tel 072 - 548 99 99 (dagelijks tussen 12.00 en 16.00 uur). (Foto: Roman Jans)

Kunstbeurs Brabant Art Fair

De Grote Kerk in Breda is half maart voor de derde keer gastvrouw van de Brabant Art Fair en dan is ze heel even nóg mooier dan ze al is. Na de succesvolle eerste edities, exposeren dit jaar 75 kunstenaars een selectie van hun mooiste kunstwerken.
Op zaterdag 16 en zondag 17 maart (11.00 tot 17.30 uur) staat de Grote Kerk in hartje Breda weer vol met ruim 600 kunstwerken van getalenteerde kunstenaars.
Tijdens de kunstbeurs exposeren 75 kunstenaars uit heel Nederland (en deels uit België) een selectie van hun kunst. Er zijn, naast werken van keramiek, brons en hout ook schilderijen in olie- en acrylverf en sieraden te zien en te koop. Voor elke bezoeker is er kunst die zal aanspreken.
Bezoekers maken kennis met de kunstenaars zelf, die graag meer vertellen over de werken die de bezoekers boeien. Bijkomend voordeel zijn de prijzen van de kunstwerken: men betaalt in de regel veel minder dan in een galerie omdat de kunstenaars geen commissie hoeven af te dragen. De organisatie heeft als een van haar doelstellingen 'Het leggen van contacten tussen (beeldend) kunstenaars en kunstliefhebbers, -kopers en -verzamelaars'.

Met slim plan is particuliere zorgwoning binnen ieders bereik

‘Nu mijn moeder zo kwetsbaar is, moeten we dit doen...’

Wat zijn de beweegredenen van familie om voor particuliere zorg te kiezen? En voor wie is die particuliere zorg? Alleen voor de rijken? Maaike *, wier moeder in Aliantus Oud Seyst woont, vertelt over de afwegingen die zij met haar broer heeft gemaakt om hun demente moeder de zorg te geven die zij verlangt. Ook vertelt ze hoe zij naar de financiele kant hebben gekeken. Al met al geeft haar verhaal een beeld van de beslissingen die zovele vijftigers met dementerende ouders moeten nemen.

De moeder van Maaike woonde in haar eigen huis. Gezien haar ziekteproces was het echter niet meer veilig voor haar om zelfstandig te blijven wonen. De kinderen, Maaike en haar broer, hebben gesprekken met professionals gehad over de mogelijkheden voor particuliere zorg. Deze gaven echter aan hier te weinig van te weten om een zinnig advies te geven. Toen zijn ze zelf gaan zoeken naar de meerwaarde van particuliere zorg ten opzichte van reguliere zorg en welke financiële gevolgen die keuze met zich mee zou brengen.

De wensen
Hun moeder is geen vermogende dame. Zij heeft een klein pensioen, AOW en wat spaargeld. Mevrouw heeft wel een eigen koopwoning en deze, zo heeft zij altijd gezegd, is later als zij er niet meer is voor haar kinderen. Voor het wonen in een particulier huis hebben de kinderen een financieel overzicht gemaakt. Hierbij hebben zij niet alleen gekeken naar de huurkosten, maar naar alle voor- en nadelen, de sfeer, de zorg en het activiteitenaanbod van particuliere zorg. Dit alles in relatie tot de levensverwachting van hun moeder gezien haar ziektebeeld. Kwaliteit van leven voor hun moeder staat voorop. Alles afwegende kozen de kinderen van mevrouw unaniem en definitief voor een particulier huis. Hun moeder woont nu in Aliantus Oud Seyst.

Een luxe particulier huis met goede dementiezorg, hoe kunnen de kinderen dat voor elkaar krijgen met het kleine pensioen en de AOW die moeder maandelijks ontvangt? Dochter Maaike weet het: ,,Moeder is voor ons hét voorbeeld van onvoorwaardelijke liefde geweest. Dit zit ook in ons. Nu willen wij alles binnen onze mogelijkheden doen om vanuit deze onvoorwaardelijke liefde het beste voor moeder te regelen.” Zij vindt dat haar moeder daar ook recht op heeft. Om de beste zorg te regelen hebben de kinderen goed nagedacht, gezocht en een plan gemaakt. Het is een inspirerend plan dat in feite laat zien dat particuliere zorg toegankelijk kan zijn voor meer mensen met dementie dan velen - ook verwijzers - vaak denken. Maaike: ,,Je hele leven maak je financiële afwegingen. Je kijkt naar wat je zou willen en of het kan. Je maakt wat kansberekeningen en neemt dan een beslissing. Zeker in deze laatste levensfase waarbij mijn moeder zo kwetsbaar is, moet we dit doen ...”

Het plan
Maaike vertelt dat haar moeder een eigen koopwoning met overwaarde heeft. Deze woning wil moeder nalaten aan haar kinderen. De kinderen hebben ervoor gekozen de woning niet te verkopen maar te verhuren. Met de inkomsten van de huur, haar AOW en haar kleine pensioen heeft mevrouw voldoende inkomsten om de kosten van het wonen in een particulier huis te realiseren.

Daarnaast vonden de kinderen het ook belangrijk om een PGB (PersoonsGebonden Budget) te nemen. Zo hebben zij zelf regie over de invulling van de zorg voor hun moeder. Op deze manier kan mevrouw nog steeds wekelijks haar persoonlijk begeleider ontvangen met wie zij leuke dingen onderneemt. Ook een voordeel is dat de eigen bijdrage aan het CAK laag is. Zij betaalt een bedrag van even boven de € 100,- in plaats van rond de € 1.650,- per maand, omdat bij particuliere woonzorgvoorzieningen wonen (huur en servicekosten) en zorg gescheiden is (in tegenstelling tot reguliere woonzorg).

Maaike geeft aan dat bij alle keuzes die zij en haar broer maken het altijd centraal staat dat hun moeder, nu zij zelf niet meer volledig de regie over haar leven heeft, zich veilig voelt en het fijn heeft. Dat nemen zij telkens weer als uitganspunt. Maaike: ,,Eigen regie, zelf zoeken naar de beste oplossing, keuzes maken, beslissingen nemen is voor ons van groot belang. Dat past ook echt bij onze generatie. De professional denkt mee en geeft advies, maar wij bepalen zelf.” Ze vertelt dat haar moeder eerst in een andere zorginstelling heeft gewoond. Daar ging het niet goed met haar. Een andere woonplek was daarom nodig. Bij hun tweede zoektocht stond de kennis over dementiezorg, sfeer en omgang vanuit de zorgprofessionals centraal. Dit moest goed zijn, want dat had hun moeder nodig. ,,Voor moeder moet het fijn zijn, zij moet zich goed en veilig voelen, dat is ons uitganspunt”, vindt Maaike.

Eigen regie
Waarom zij over Aliantus Oud Seyst tevreden zijn? Maaike: ,,Er is ruimte voor eigen regie, niet alleen als het gaat over hoe laat en op welke wijze moeder wil ontbijten, maar ook over de daginvulling. Er is tijd en aandacht voor haar. De vaste contactpersonen die verantwoordelijk zijn voor de zorg van moeder vormen een goede combinatie. Ze zijn warm, betrokken en concreet. Dat is volgens mij heel goed. Ik vind dat mijn moeder écht gezien wordt voor wie zij is.” Bij Aliantus is de juiste deskundigheid aanwezig en anders wordt die ingeschakeld. Zo is de zorg optimaal. Maaike: ,,Bij een veranderend gedragspatroon van mijn moeder wordt er snel en adequaat gereageerd. Als dochter word ik hierbij betrokken. Wanneer ik signalen afgeef voeren wij een gelijkwaardig gesprek om samen tot de beste oplossing te komen. Behandelaren worden (snel) betrokken indien nodig. Zo is er al een paar maal een psycholoog geweest die meegedacht heeft over onrust bij onze moeder. Bovendien heeft moeder een goede daginvulling en ontvangt zij de zorg die zij nodig heeft, ook wanneer deze door haar dementie verandert. Dit alles maakt dat wij ons als kinderen geen zorgen hoeven te maken over de zorg die onze moeder krijgt. Dat geeft rust.”

Betekent dit dat er niets beter kan? Maaike: ,,Natuurlijk zijn er altijd dingen die nog verder ontwikkeld en verbeterd moeten worden, uiteraard ook hier. Het feit dat er over gesproken kan worden en dat wij samen naar oplossingen kunnen kijken, onze moeder het goed heeft en wij als kinderen ons welkom voelen, maakt dat wij zeer tevreden zijn.” (Foto: Pixabay)
(* Om privacy reden is gekozen voor een gefingeerde naam).

Beeld en Geluid en SeniorWeb werken samen aan mediawijsheid ouderen

Beeld en Geluid en SeniorWeb slaan vanaf half januari officieel de handen ineen om de mediawijsheid van ouderen te stimuleren. Met een speciaal arrangement, waarbij senioren met elkaar in gesprek gaan over hun mediawijsheid, bieden SeniorWeb en Beeld en Geluid senioren een handvat om kritisch en doelmatig met media om te gaan.

Mediawijze senioren
In het huidige medialandschap zijn we omgeven door een constante stroom aan media. Krant, tv, social media, internet, mobiele telefoon - alle informatie die via deze platforms tot ons komt, heeft een grote invloed op wie we zijn, wat we vinden en hoe we naar de maatschappij kijken. Daarom is het belangrijk dat iedereen verantwoord en mediawijs in de samenleving staat, zodat iedereen kan genieten van de wereld aan informatie, contacten en entertainment. Je bewust zijn van de schaduwzijde van die mediawereld, zoals desinformatie, nep-nieuws, sociale uitsluiting van niet media-vaardige mensen en een mogelijke (generatie)kloof door eigen ‘mediabubbels’, is daarbij erg belangrijk.

Hoe gekleurd zijn de berichten die je leest of de beelden die je ziet? Hoe gaan de mediamakers te werk? Wat zijn de belangen van (nieuws)organisaties? Hoe herken je ‘fake news’ en welke nieuwe technologieën worden er ingezet om desinformatie te verspreiden? En wat zijn de do’s en don’ts bij het delen van informatie via social media? Door hierover met elkaar gesprek te gaan, krijgen de deelnemers van het mediawijsheid-arrangement meer inzicht over onze gemedialiseerde samenleving en suggesties om je hier goed in te bewegen.

Samenwerking SeniorWeb en Beeld en Geluid
Eppo van Nispen tot Sevenaer (directeur Beeld en Geluid) en Daniël de Levita (directeur SeniorWeb) ondertekenden 15 januari jl. de samenwerkingsovereenkomst voor het stimuleren van de mediawijsheid van ouderen tijdens een feestelijke ochtend bij Beeld en Geluid. Dertig senioren van Senver, Seniorenvereniging Hilversum, genoten van een gevarieerd programma over de ontwikkeling en opkomst van nieuwe technologieën, de betekenis van nepnieuws en de gevolgen daarvan en het delen van persoonlijke informatie. Nostalgische fragmenten over het media-verleden uit het Beeld en Geluid archief mochten hierbij niet ontbreken. Na afloop van ieder programma is een vrijwilliger van SeniorWeb aanwezig om aanvullende vragen te beantwoorden en de bezoeker, indien gewenst, te informeren over opleidingscentra en cursusaanbod.

Het arrangement wordt tot en met oktober 2019 maandelijks aangeboden. Geïnteresseerde ouderen kunnen zich voor de volgende editie opgeven via www.beeldengeluid.nl/bezoek/agenda/wijs-met-media-voor-plussers. Deelname voor SeniorWeb-leden bedraagt € 10,-. Deelname voor niet SeniorWeb-leden bedraagt € 14,50,-. (Foto: aangeleverd

Joseph en zijn broer van Christa Anbeek is Beste Spirituele Boek 2019

Voor Joseph en zijn broer van Christa Anbeek (Uitgeverij Ten Have) is de winnaar van de publieksprijs Beste Spirituele Boek 2019. Dat is bekendgemaakt in het KRO-NCRV tv-programma Jacobine op NPO2. Anbeek is heel trots en blij dat ze gewonnen heeft: ,,Blij verrast ben ik ook, omdat mijn boek zo aards is en over het gewone leven gaat, over alles wat niet goed gaat: het kwetsbare. In het boek schrijf ik hoe je, te midden van dat alles, je weg vindt naar hoop en liefde.”

In Voor Joseph en zijn broer schrijft Anbeek over de zelfmoord van haar vader en broer, maar ook over de komst van haar kleinzoon. ‘Hoe kom ik van treurigheid naar verwondering?’ vraagt ze zichzelf in het boek af. Daarnaast filosofeert ze over het belang van spelen: zonder spelen kunnen individuele levens stranden, maar kan ook een samenleving ontwricht raken. Voor Joseph en zijn broer is een opvallende winnaar: de shortlist voor het Beste Spirituele Boek 2019 werd gedomineerd door praktische spirituele handboeken voor onder andere minimalistisch leven en meditatieve boswandelingen, maar het overgrote deel van de stemmen ging naar Voor Joseph en zijn broer, een indringend persoonlijk verhaal.
Christa Anbeek is theologe en werkte jarenlang als spiritueel verzorger met psychiatrische patiënten, die ze in Voor Joseph en zijn broer ook een stem geeft. Ze is bekend van Overlevingskunst (2010) en van de bestseller De berg van de ziel (2013), die ze samen met Ada de Jong schreef. Belangrijke thema’s in haar boeken zijn de dood en de kunst van het leven. (Foto: aangeleverd)

PLUSwijzer

WWW.50PLUSWIJZER.NL

FOTO LOEK ANDERSON
KENNEMERLAAN 85 - 87
1972 EJ IJMUIDEN
TEL: 0255 515962

FILM - VIDEO - DIA'S - GELUID
OP DVD, USB STICK OF HARDESCHIJF
Neem uw oude beelden mee naar onze gezellige winkel
KORTING VAN 10% TOT 20%
Winkel open op
Dinsdag - Woensdag - Vrijdag - Zaterdag
van 12:00 tot 17:00 uur
TRANSFERSHOP

WONEN.NL
MAAK VAN JE HUIS JOUW DROOMHUIS!

V.l.n.r. Gilbert Roels (jury), Isabelle Franssen (jury), Henk van Geerenstein (Wandelnet), Wanda Catsman (jury) en Christina Bloem (jury). Foto: aangeleverd.

Romeinse Limespad is Wandelroute van het Jaar 2019

Het Romeinse Limespad (LAW 16) in Nederland is uitverkoren tot Wandelroute van het Jaar 2019. De jury reikte tijdens de Fiets en Wandelbeurs in Gent de bijbehorende trofee uit aan routebeheerder Wandelnet.

Het 275 km lange pad volgt de loop van de vroegere noordgrens van het Romeinse Rijk, de Limes. Het pad rijgt historische plaatsen als Leiden (Romeinse naam: Matilo), Alphen aan den Rijn (Albaniana), Woerden (Laurum), Utrecht (Trajectum) en Nijmegen (Noviomagus) aaneen. En dat door een afwisselend landschap van polders en uiterwaarden, rivieren en kanalen, heuvels en bossen. Verrassend zijn de klompenpaden in het Groene Hart, de steile bospaadjes aan de Veluwezoom en de venijnige Duivelsberg aan de Duitse grens. De jury prees de uitstekende bewegwijzering, de vele onverharde paden en rustige wegen. Ook de routegids is een pluspunt, aldus het juryrapport. ,,Een zeer verzorgde gids met beschrijving van de route in de twee richtingen en uitstekende achtergrondinformatie over de natuur en de cultuurhistorische aspecten. En als die route daarenboven nog een origineel thema heeft, in dit geval historisch, dan waren dat redenen genoeg voor de jury om eensgezind de trofee toe te kennen aan het Lange Afstand Wandelpad 16 Romeinse Limes van Wandelnet Nederland."
De verkiezing van de Wandelroute van het Jaar is een initiatief van de Fiets en Wandelbeurs. Op 2 en 3 februari was deze beurs in Gent en op 1, 2 en 3 maart a.s. in Jaarbeurs Utrecht.

Samen sluiten van de kist

Het sluiten van de kist is praktisch gezien eenvoudig. De deksel wordt op de kist gelegd, de bekleding naar binnen gedaan en in de tevoorschijn komende voorgeboorde gaten in de rand van de kist, worden 8 sluitschroeven aangedraaid.
Emotioneel is het echter een ingrijpend en gedenkwaardig ritueel. Het is tenslotte het moment waarop de nabestaanden hun dierbare overledene voor het laatst kunnen zien en aanraken. En dat besef kan enorm raken. Daarom is het belangrijk om het moment van sluiten goed door te spreken met elkaar, zodat iedereen zich daarop kan voorbereiden.
Soms wordt er nog iets meegegeven in de kist. Bijvoorbeeld door een kleinkind dat een eigen tekening in de kist legt, een schelp als herinnering aan de vele strandwandelingen, een steen met tekstje, een roos met een kaartje of een heel persoonlijk herinnerdingetje. Soms worden briefjes meegegeven met daarin beschreven wat bij leven onbesproken was gebleven.
Een foto, een knuffel ooit meegebracht na vakantie, de eigen bijbel.
Iets meegeven geeft nabestaanden het gevoel dat ze hun dierbare niet zomaar laten gaan.
Niet alle materialen mogen worden meegegeven bij een crematie. Een mobieltje zal ontploffen in de oven evenals een pacemaker. Een bril of een fotolijstje van glas gaat smelten in de oven Het glas hecht zich dan vast aan de vloer van de oven en bij het verwijderen ervan beschadigt dit de ovenvloer.
Als dan het moment daar is dat de naasten voor het laatst de overleden dierbare aankijken is het vaak stil en is iedereen een beetje in zichzelf gekeerd. Maar er is ook saamhorigheid: iedereen ervaart immers hetzelfde verdriet.
Het sluiten van de kist gebeurt in goed overleg met de naasten. Zij bepalen uiteindelijk wie, wanneer en hoe wordt gesloten. En soms komt het voor dat er helemaal geen behoefte is om samen de kist te sluiten. Ook dat is een persoonlijke keuze, waar vele goede redenen voor kunnen zijn.

De levenskunst van afscheid nemen
Alice Loeters
persoonlijke uitvaartzorg
Betrouwbaar en voor iedereen een passend afscheid.
0255-517452 Dag en nacht bereikbaar
www.aliceloeters.nl

Fiets en Wandelbeurs 2019: Nog zo veel te ontdekken...

De Fiets en Wandelbeurs komt er weer aan! Op 1, 2 en 3 maart 2019 vindt de 15e editie plaats in Jaarbeurs Utrecht. Een ticket voor de beurs geeft ook toegang tot E-bike Xperience en Bike MOTION Benelux. De hele Jaarbeurs staat dat weekend in het teken van fietsen en wandelen. De combinatie van de drie events leidt tot het grootste aanbod ter wereld op dit gebied. Van dorre vlaktes tot besneeuwde bergen: je reist op de beurs als het ware in één dag de wereld rond. Maar ook is er een compleet programma aan lezingen en presentaties en kun je naar hartenlust fietsen en e-bikes testen. Fiets en Wandelbeurs: 1, 2 en 3 maart in Jaarbeurs Utrecht van 10.00 tot 17.00 uur. Voor meer informatie: www.fietsenwandelbeurs.nl (Foto: Fotoboom.nl-bikes)

de steunzolenpraktijk
• Lid NVOS
• Lid SEMH
• Erkend leverancier voor alle Zorgverzekeraars
Voetproblemen, enkel- ,knie- of rugklachten?
Wij vervaardigen individuele steunzolen voor elegante of comfort-, werk- of sportschoenen

Afspraak tel.: 0251 82 83 78 • www.desteunzolenpraktijk.nl

Gevangenis Monologen brengt gloednieuwe verhalen in 25 voorstellingen

Wegens groot succes keert de muziektheatervoorstelling Gevangenis Monologen terug met een gloednieuwe editie en vele unieke extra's. In mei en juni brengt Ideefix Studio's 25 immersieve theatervoorstellingen achter slot en grendel met Mingus Dagelet, Hamda Belgaroui en Birgit Schuurman in de cast. De makers hebben gekozen om alle voorstellingen in de Bijlmerbajes te laten plaatsvinden vanwege de aangekondigde sloop en het feit dat het hoofdpersonage vast heeft gezeten in de beruchte gevangenis. De voorstelling zal ondersteund worden door een expositie over het gevangeniswezen en met exclusieve nabeschouwingen kunnen bezoekers dit jaar kennismaken met de echte mensen achter de verhalen. Christine Otten en Herman Koch die verantwoordelijk zijn voor het scenario, trokken in 2017 al volle zalen in leegstaande gevangenissen en brengen Nederland dit jaar nieuwe verhalen achter slot en grendel.

In Gevangenis Monologen 2 staat het waargebeurde verhaal van Jack centraal. Een roofoverval met een catastrofale afloop ontspoort het leven van Jacqueline (Birgit Schuurman) en Jack (Mingus Dagelet). We keren in de Gevangenis Monologen 2 samen met Jack terug naar de Bijlmerbajes, de plek waar hij lange tijd vast zat om zijn verhaal en dat van zijn slachtoffers en familie te vertellen.
De voorstelling slaat een brug tussen gedetineerden en de wereld buiten de gevangenis. Het publiek kruipt zowel in de omgeving als in de huid van een gevangene en biedt daardoor een diepgaand inzicht in mensen, die vanwege hun misdaad, niet meer deelnemen aan de maatschappij. Gevangenis Monologen was in 2017 met 25 uitverkochte voorstellingen (waaronder in de Bijlmerbajes) in vier verschillende steden een groot succes. Genoemd werden originaliteit, sterk acteerwerk en emoties in de landelijke pers en media. Daarom heeft Ideefix besloten een vervolg te geven: Gevangenis Monologen 2.

De Gevangenis Monologen 2 focust in deze voorstelling niet alleen op de gebeurtenissen en omstandigheden die leiden tot het misdrijf van Jack, maar ook op het leven na detentie: lukt het Jack om succesvol te re-integreren in de samenleving waar wij allemaal deel van uitmaken? Kaartverkoop via www.gevangenismonologen.nl (Foto: aangeleverd)

WAT is er TE DOEN

WOENSDAG

27 FEBRUARI

Pokerkampioenschap van Castricum om 19.30 uur in Café City, Dorpsstraat 22. Deelname 12,50. Inschrijven via www.onkpoker.nl.

Fietsdebat in aanloop naar Provinciale Statenverkiezingen. Thema: Het verbeteren van het fietsklimaat in Noord-Holland. Aanvang 20.00 uur in gemeentehuis Castricum, Raadhuisplein 1.

Via Berlin en Cello Octet Amsterdam met Instant Love in De Vest in Alkmaar, 20.30 uur. In de grote zaal is Neerlands Hoop te zien, deze voorstelling is uitverkocht. (Foto: aangeleverd)

DONDERDAG

28 FEBRUARI

Theater Utrecht speelt Caligula van Albert Camus in De Vest in Akmaar, 20.15 uur. (Foto: Roel van Berckelaer)

Nederlandse Bachvereniging speelt werken van Bach, Schütz en Mendelssohn in de Grote Kerk Alkmaar, 20.15 uur (inleiding 19.30 uur)

Joke Bruijs ft. Musica Extrema (theaterconcert) in Kennemer Theater Beverwijk, 20.15 uur. (Foto: aangeleverd)

VRIJDAG

1 MAART

Herstelcafé Castricum, voor iedereen met psychische klachten, van 11.00 tot 13.00 uur in het café van Geesterhage in Castricum.

Wandelen op vrijdag voor vrouwen tussen de 20 en 50 jaar start 13.00 uur NS-station Castricum, wekelijkse activiteit Welzijn Castricum. Aanmelden niet nodig. Info: 0251-656562.

Ouderenmiddag van Blauw-Zwart, de supportersvereniging van Vitesse '22. Aanvang 14.00 uur in Vitesse-kantine 'De Treffer'. Kaarten afhalen bij Jos Kramer, Wayenburg 5 tussen 10.00 en 12.00 uur en na 17.30 uur.

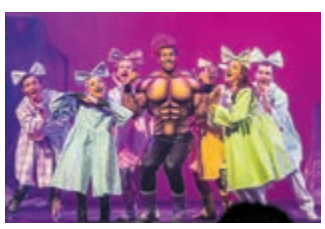

Marvellous (16+), ode aan het superheldengenre in De Vest in Alkmaar, 20.15 uur. Om 20.30 uur staat Sjors van der Panne in de kleine zaal, deze voorstelling is uitverkocht. (Foto: aangeleverd)

John West Live in Kennemer Theater Beverwijk, 20.15 uur. (foto: William Rutten)

Spontaan theaterconcert van 40-jaar Robert Jan Stips in Kennemer Theater Beverwijk, 20.30 uur. (Foto: JW Bullee)

ZATERDAG

2 MAART

Carnaval bij speeltuinvereniging Kindervreugd te Uitgeest. Programma vanaf 10.00 uur. Zie www.speeltuinuitgeest.nl.

Demonstratie portretschilderen in de winkel Bij Bakker, Dorpsstraat 102 in Castricum. Van 11.00 tot 16.00 uur is Marion van der Moolen aan het werk te zien.

Falkland Toneel speelt 'Het betoverde circus' in De Beun in Heiloo, 15.00 uur. Ook zondag (13.30 en 16.00 uur). (Foto: Peter Bijkerk/Edo Postma)

Ouderwetse dansavond in buurtcentrum De Schuilhoek aan de Van Bronckhorststraat 1 in Heemskerk, 20.00-23.30 uur.

'Foute bingo' in café De Vrienschap in Akersloot om 20.30 uur. Entree gratis.

De Waarheid van Florian Zeller met o.a. Huub Stapel in De Vest in Alkmaar, 20.15 uur. (Foto: Annemieke van der Togt)

Alex Roeka met theaterconcert 'En Toen Ineens' om 20.15 uur in Cultuurkoepel Heiloo. Kaarten via www.cultuurkoepelheiloo.nl.

Pepijn Schoneveld met 'Stante Pede' in De Vest in Alkmaar, 20.30 uur. (Foto: Casper Koster)

OLDENHERMANNS, Lize van Olden en Anna Hermanns met gestoorde sketches en absurde personage in Kennemer Theater Beverwijk, 20.30 uur. (Foto: Rick Engelgeer)

ZONDAG

3 MAART

Gezonde Natuur Wandeling start om 10.00 uur vanuit bezoekerscentrum De Hoep. Deelname gratis, aanmelden niet nodig. Iedere zondag. Info: www.gezondnatuurwandelen.nl. (foto: aangeleverd)

Natuur- en cultuurhistorische wandeling rond Kasteel Marquette in Heemskerk. Start om 10.00 uur bij boerderij Heemshof, Oosterweg 2c. Aanmelden: excursieivnmk@gmailcom of www.ivn.nl/mkl. (foto: aangeleverd)

Wandelen met lijsttrekker PvdA, boswachter en Job Cohen door duingebied van PWN van 10.30 uur tot 12.00 uur. Start is bij Kijk Uit, Oude Schulpweg 4 in Castricum. Aanmelden is noodzakelijk voor 1 maart, dit kan per e-mail naar info@nicosalm.nl.

Koffieconcert met Trio Tarantella, samen met sopraan Marja Schmitz, om 11.30 uur bij De Zwaan Cultureel in Uitgeest. Kaarten via website De Zwaan Cultureel of bij boekhandel Schuyt en indien voorradig aan zaal.

Plogging Castricum wandelt Akersloot schoon. Verzamelen: 14.00 uur op de parkeerplaats van SV Meervogels op de Boschweg 17 in Akersloot. Meer info: www.ploggingcastricum.nl. (Foto: Susanne van Reenen)

Meet & greet met populaire YouTuber Bibi bij ijsbaan De Meent in Alkmaar, 14.00-15.00 uur. De meet & greet vormt een onderdeel van een speciaal ingelaste editie van de ICE Games. De toegang tot de ijsbaan en deelname aan de ICE Games is tussen 13.00 en 16.30 uur voor kinderen tot en met 12 jaar geheel gratis. (Foto: aangeleverd)

Falkland Toneel zie zaterdag.

Jurassic Revenge, de spectaculaire Dino-show in Kennemer Theater Beverwijk, 14.00 uur. Een avontuurlijke reis naar de oertijd voor jong en oud. (foto: Michel van 't Ende Producties)

Zin op Zondag in teken van 'Vriend en Vijand' in De Vest in Alkmaar, 16.00 uur. Met Arnon Grunberg, Henk Haenen, Frank Meester, De Kift en verse soep! (Foto: Koos Breukel)

Landgoed De Doornduyn is om 18.45 uur te zien bij Binnenste Buiten op NPO2.

Tango Salon Las Campanas in De Vest in Alkmaar, 19.00 uur.

MAANDAG

4 MAART

Raadsspreekuur in het gemeentehuis van Castricum, 19.15-20.15 uur. (Iedere twee weken). Aanmelden uiterlijk de donderdag voor het spreekuur om 12.00 uur via 088-9097014/088-9097015 of aadsgriffie@castricum.nl.

Informatiebijeenkomst over nierfunctiestoornis in het Rode Kruis Ziekenhuis te Beverwijk van 19.00 tot 21.00 uur in het restaurant op de tweede etage. Toegang gratis, aanmelden verplicht via www.rkz.nl.

DINSDAG

5 MAART

Bijeenkomst van Lotgenoten Contactgroep Partnerverlies van 13.30 tot 15.30 uur in het Treffpunt in Heiloo. Thema: 'Natuur'. Entree 5 euro. Info: 072-5331297 of info@trefpuntheiloo.nl .

Informatieve bijeenkomst over levenseinde door de Nederlandse Vereniging voor een Vrijwillig Levenseinde in Fletcher Hotel-Restaurant Heiloo van 13.30 tot 18.00 uur. Toegang gratis. Aanmelden: regiobijeenkomst@nvve.nl of 020 - 620 06 90. Meer informatie www.nvve.nl/agenda.

Workshop 'Strategisch Netwerken' door Creatieve Universiteit Alkmaar van 09.00 uur tot 12.30 uur in Bibliotheek Kennemerwaard. Ga voor tickets en informatie naar www.creatieveuniversiteitalkmaar.nl.

Sportkenniscafé voor sportbestuurders uit Alkmaar en omgeving in De Meent Bauerfeind, 19.00 uur. Thema: jeugd binden en behouden. Aanmelden: s.wunderink@alkmaarsport.nl.

Van Foreest Publiekslezing – Ineke Sluiter, hoogleraar Griekse taal- en letterkunde in Grote Kerk Alkmaar, 20.00 uur.

WOENSDAG

6 MAART

Aan tafel met ….Karin de Kremer in bibliotheek Limmen van 15.00 tot 16.00 uur. Samen een geluksboekje maken. Deelname gratis.

Orkater met '237 redenen om door te gaan' in De Vest in Alkmaar, 20.15 uur. (19.30 uur voorspel in 300 seconden) (Foto: Langeveen-Witte)

Jellie en kleindochter spelen in 'Hallo Familie'

Regio - Op zaterdag 16 maart om 19.30 uur is de laatste tourneevoorstelling van 'Hallo familie' te zien in schouwburg Het Park in Hoorn. Regisseur Moniek Merkx mixt theater en dans tot een wonderlijk warme voorstelling voor iedereen van 8 tot 108 jaar. Naast de zeven professionele performers speelt er een echte oma en kind mee. In Het Park Hoorn is dat Jellie Hannah Wiersma uit Castricum en haar echte kleindochter Kai Begeman uit Amsterdam.
Hallo familie is een wonderlijk warme voorstelling, een cartooneske optocht met veel grappige en onverwachte gasten. Via de ogen van een kind zie je een familie die steeds vreemder en vrolijker wordt. Een dromerige dans- en theatermix van de makers van Liefde.
Zaterdag 16 maart om 19.30 uur in Het Park, Westerdijk 4 in Hoorn. Reserveren: www.hetpark.nl / 0229 291 000. (Foto: aangeleverd)

Vaccinatie tegen meningokokkenziekte

Regio - GGD Hollands Noorden heeft vorige week, in samenwerking met het RIVM, een uitnodiging voor de gratis vaccinatie tegen meningokokkenziekte ACWY naar 19.000 jongeren gestuurd in de regio Noord-Holland-Noord. Het gaat om jongeren die geboren zijn in 2001 en 2002, of in de periode tussen 1-1-2004 en 1-5-2004. Jongeren geboren in 2003 en 2005 ontvangen eind april de uitnodiging en vaccinatiekaart voor de tweede ronde die in mei/juni plaatsvindt. Dan zullen nog eens 15.000 jongeren gevaccineerd worden.

De keuze om jongeren tussen 14-18 jaar gratis te vaccineren is landelijk bepaald. Dit heeft te maken met het feit dat zij relatief vaker drager zijn van de bacterie en er onder deze doelgroep veel onderling contact is. Zij hebben daarmee meer kans om de ziekte te krijgen en de bacterie te verspreiden. De verwachting is dat door het vaccineren van deze jongeren dit leidt tot groepsbescherming en daarmee ziekte voorkomt in alle leeftijdsgroepen.

Meningokokkenziekte is een ziekte die men krijgt van een bacterie, de meningokok. Van deze bacterie bestaan meerdere typen. De typen A, B, C, W en Y zijn de bekendste. De meningokokbacterie kan onder andere leiden tot hersenvliesontsteking of bloedvergiftiging.
GGD Hollands Noorden voert in opdracht van de overheid het 'Rijksvaccinatieprogramma' uit. De vaccinaties zijn er om de jongeren zelf te beschermen, maar ook de volksgezondheid in de regio. Daarom is het belangrijk om samen te zorgen voor een hoge vaccinatiegraad: daarmee kan de verdere verspreiding van de ziekte worden voorkomen, en wordt de gezondheid in de regio op peil gehouden. Voor de jongeren zelf is één prik voldoende om ten minste vijf jaar beschermd te zijn tegen meningokokkenziekte.

Jongeren en hun ouders/verzorgers kunnen voor informatie en vragen terecht op de websites van het RIVM (www.RIVM.nl), GGD Hollands Noorden (www.ggdhn.nl/meningokokkenziekte) en www.deelditnietmetjevrienden.nl. Jongeren kunnen ook met hun vragen ook terecht op de website www.JouwGGD.nl.

Mensen die niet in aanmerking komen voor de vaccinatie meningokokken ACWY, maar wel gevaccineerd willen worden kunnen een afspraak maken met de afdeling reizigersadvisering van de GGD via www.ggdhollandsnoorden.nl/reizen. Aan deze vaccinatie zijn kosten verbonden.

Op zoek naar werk — Job IN DE REGIO

Apotheek Geesterduin

Wij zijn op zoek naar een
gediplomeerd apothekersassistente!

In ons team is ruimte voor een nieuwe enthousiaste collega voor 3 tot 4 dagen per week.

Ben je flexibel, klantgericht en vind je het leuk om in teamverband te werken, dan is dit de baan voor jou!
Apotheek Geesterduin is een middelgrote nieuwe apotheek en ligt aan de rand van winkelcentrum Geesterduin. Ons team bestaat uit 2 apothekers, 1 farmaceutisch manager, 7 assistentes, 2 apotheekmedewerkers en 1 bezorger. We zijn een moderne Service apotheek waar Smart-filling, herhaalservice en medirollen (baxter) tot onze dagelijkse werkzaamheden behoren. Bij ons staat kwaliteit, klantvriendelijkheid en klantgericht werken voorop!

Wat vragen wij van jou?
Je kan alle voorkomende werkzaamheden passend bij het functieprofiel voor apothekersassistente uitvoeren.

Wat bieden wij jou?
Een afwisselende baan in een fijne omgeving, met leuke collega's.
Salaris volgens CAO apotheken.

Ook als je deze zomer je diploma haalt nodigen we je uit om te solliciteren.

Belangstelling? Neem dan contact op met
Anja of Karin voor meer informatie of mail direct je brief met C.V. naar info@geesterduin.nl
Geesterduinweg 9, 1902 CD Castricum, 0251 - 655066

VERSPREIDNET BV

GELD VERDIENEN?

GOEDE VERDIENSTE!

WORD BEZORGER!

OOK 55+ VAN HARTE WELKOM

Bel: 0251-674433
of mail: info@verspreidnet.nl

WIJ ZOEKEN voor de regio IJmond/ Groot Amsterdam
SHOVELMACHINISTEN (ook ZZP)

JIJ
- Bent vakbekwaam?
- Bent niet te beroerd om hand- en spandiensten uit te voeren?
- Bent beschikbaar voor ploegendiensten?
- Beschikt over motivatie, enthousiasme en positieve werkhouding?
- Hebt een goede beheersing van de Nederlandse taal?

WIJ
- Bieden jou een dynamische werkomgeving!
- Verrichten wekelijkse betalingen!
- Bieden de mogelijkheid tot volgen van opleidingen!
- Bieden een leuke en afwisselende baan!

Koflexwerk Zaandam - T: 088-7470240 • E: zaandam@koflexwerk.nl
Provincialeweg 158-160, Zaandam • www.koflexwerk.nl

koflexwerk

VACATURE

Wij bieden
Zeer afwisselende werkzaamheden
Goede arbeidsvoorwaarden
Een leuke werksfeer

Wij vragen
Allround vakmanschap
In bezit van een rijbewijs
Een zelfstandige werkhouding

Aannemersbedrijf Ruud Martens

ALLROUND TIMMERMAN

Kom jij ons team versterken?

Stuur je motivatie inclusief CV naar:
ruud@ruudmartensbv.nl

0251 70 02 43 | Castricummer Werf 47 | Castricum

Titel dichtbij voor schakers Vredeburg

Limmen - Het eerste team van SV Vredeburg speelde vrijdagavond het belangrijke bondsduel tegen De Waagtoren 3 uit Alkmaar. Op dezelfde avond werkten de overige schakers ronde twintig van de interne competitie af.

In dit wonderbaarlijke schaakseizoen staat Vredeburg 1 - op papier één van de zwakkere teams in de competitie - al vanaf de eerste ronde bovenaan de ranglijst in de tweede klasse C. Alles zit mee en iedere keer is er wel weer een speler die zichzelf overtreft. In de voorlaatste ronde nam Vredeburg het in eigen huis op tegen het sterke De Waagtoren 3. Reeds na anderhalf uur stond Vredeburg 2-0 achter: Sandra Hollander en eerste bord speler Luc Janssen verloren tamelijk kansloos. Bob en Ed Stolp tekende vervolgens beiden voor een nette remise. In het geval van Ed Stolp was het zelfs een zogenaamde 'plus-remise': hij stond beter, maar zijn tegenstander ontsnapte met 'eeuwig schaak'. Toen Harold Ebels laat op de avond, na zestig zetten een eindspel met een pion minder niet meer kon houden, pakten donkere wolken zich samen boven de Limmer titelaspiraties: 1-4. Maar Niels Hageman schonk weer hoop: hij won zeer knap in de opperste tijdnood een eindspel met een loper tegen een pion. Toen ook Hidde Ebels het volle punt veroverde - zijn tegenstander moest een loper geven om een gepromoveerde pion onschadelijk te maken - was de spanning om te snijden en richtten alle ogen zich op het bord van Bert Hollander. Groot was de opluchting toen Hollander, met nog maar een enkele minuut bedenktijd, een remise-achtig eindspel door een kolossale fout van zijn opponent nog wist te winnen. Met de 4-4 blijft de kampioensdroom volop in leven. Wanneer Vredeburg op 22 maart in de laatste ronde niet verliest van Krommenie 2 - zeker geen eenvoudige opgave - dan is de titel een feit en promoveert Vredeburg voor het eerst in de 45-jarige clubgeschiedenis naar de eerste klasse.

In de interne competitie leverde Bert van Diermen een mooie stunt door te winnen van de sterker veronderstelde Dick Aafjes. Nico Pepping beslechtte de twist met zijn jongere broer Chiel in zijn voordeel. Hans de Goede probeerde het nog met een luchtig uitgesproken 'zullen we er maar remise van maken?', maar daar trapte Barry Blekemolen niet in en bouwde het stellingvoordeel keurig uit naar een fraaie zege. Harry Levering draait een uitstekend seizoen en won zowaar ook van de sterke Tars Wanders. Remi Aafjes versloeg Gertjan Hafkamp in een strategisch goed opgebouwde partij.

Komende vrijdag wacht ronde 21 van de interne competitie.

Vitesse terechte winnaar van povere CAL-derby: 2-1

Castricum - Mede door de nagenoeg ideale weersomstandigheden was de publieke belangstelling voor de topper tussen Vitesse en Limmen weer eens ouderwets groot. Limmen had sinds 21 oktober 2018 niet meer verloren en stond met nog één duel tegoed op de vierde plaats met slechts één punt achterstand op Vitesse. Zelfs koploper Kennemers had méér verliespunten en was dus een prooi voor Limmen. Kortom, alle ingrediënten voor een spannende derby waren aanwezig.

Vooral Limmen kon echter in deze derby de hoge klassering geen moment waar maken. Maar spannend bleef het tot het laatste moment. En die spanning vergoedde veel, want het niveau van de wedstrijd was allesbehalve goed te noemen.
Lange tijd leek het uit te draaien op een bloedeloze 0-0, maar ook dit keer zat het venijn in de staart. Uiteindelijk ging de winst naar Vitesse in de slotminuut van de extra tijd dankzij supersub Nick van de Ven.

Een van de weinige aanvallende acties van Limmen waren in het begin van de wedstrijd te zien. Dat leverde zelfs een doelpunt op dat echter door de goed leidende scheidsrechter Van Schepen wegens duwen werd afgekeurd. Daarna nam Vitesse het initiatief in handen om dat daarna ook niet meer af te staan. Maar zoals gezegd van goed voetbal was niet of nauwelijks sprake en dus viel er niet zoveel te genieten voor het talrijke publiek. In de 35e minuut leek Vitesse op voorsprong te komen toen keeper Randy Scheerman zichzelf in de problemen bracht, de bal door Jort Kaandorp ontfutseld zag worden, die vervolgens simpel binnengetikt kon worden. Maar na enige bedenktijd werd ook dat doelpunt afgekeurd door de scheidsrechter. Zodoende bleef het 0-0 tot de rust.

Na rust moest Limmen zich beperken tot verdedigen en trainer Jurg Bosman had daarom een muur van verdedigers opgetrokken voor de in tweede helft uitblinkende keeper Randy Scheerman. Al na een minuut of vijf wist hij zijn doel schoon te houden bij enkele gevaarlijke aanvallen van de thuisploeg waarbij de grootste kans op een openingstreffer voor Rik Beentjes was. Maar enkele minuten later leidde een van de spaarzame counters tot grote kans voor Limmen die net geen goal opleverde. In de 60e minuut volgde een indrukwekkende solo van Robin Bakker. Vanaf de middenlijn passeerde hij diverse tegenstanders, slalomde het strafschopgebed binnen en leek ook de al liggende keeper te omspelen. Maar Randy Scheerman wist de bal met de toppen van zijn vingers nog net van zijn schoen te pakken. In een poging om alsnog de winst te forceren zorgde trainer Thijs Sluijter voor nieuw elan door het inbrengen van Nick van de Ven en Luuk ten Broek. Dat bleek een prima zet te zijn. Want in de 86e minuut verlengde de lange Nick van de Ven met zijn hoofd een verre inworp van de weer goed spelende Rick Poel, waarna de bal precies voor de voeten kwam van aanvoerder Jort Kaandorp. En de topscoorder van Vitesse had daardoor de bal voor het inschieten: 1-0. Daarmee leek het pleit beslecht maar vanuit het niets kwam Limmen kort daarna toch weer op gelijke hoogte. En verre voorzet vanaf links werd door de uitlopende keeper Michel van Kampen verkeerd ingeschat waarna Lasse Karels simpel kon scoren: 1-1.

Ondanks de grote teleurstelling zette Vitesse in de verlenging nog eens alles op alles voor de winst. En dat leverde in de laatste minuut alsnog het beoogde en terechte resultaat op toen spits Nick van de Ven zich vrijspeelde en hard uithaalde in de uiterste rechterbenedenhoek. Die inzet was zelfs Randy Scheerman te machtig en leidde tot een enorme ontlading bij alle spelers en het thuispubliek. (Foto: aangeleverd)

Biljartvereniging WIK:

Spannende strijd tussen Lute en Van Gennip

Castricum - Op de 21e speelavond van de wintercompetitie Libre, was het de partij tussen Gert en Ferry, die de meeste aandacht trok. Beide spelers lieten zien dat zij hun mindere periode achter zich willen laten en streden met veel verve voor de overwinning. Gert was weer helemaal in zijn element en produceerde mooie series van 27- 17 en 16 caramboles en beëindigde de partij met een nipte winst, maar wel met een stijgingspercentage van 56%. Ferry kon de strijd lang volhouden maar door in de laatste vijf beurten niet te scoren, kon hij de scoringsdrift van Gert niet meer beantwoorden. Maar zijn opgebouwde aantal caramboles waren toch voldoende om de partij af te sluiten met een stijgingspercentage van 55%.
Door weer een prima overwinning op de stand-in van Hans Kooiman, met een stijgingspercentage van 50%, sluipt Ad Kempers gestaag naar de top vijf positie op de ranglijst en kan deze nog behouden, als zijn laatste twee wedstrijden gunstig verlopen.
Ook Daan van de Laarschot is aan een inhaalrace bezig en de kans om als eerste te eindigen van de competitie, wordt met de week groter. Zijn twee partijen die hij vorige week speelde, waren goed voor een totaal van 217 punten. Na een zwakke start van de eerste partij tegen Cees Burgmeijer, kwam Daan niet verder dan 87 punten, maar in zijn tweede partij tegen Frans Lute, kwam het herstel. Deze wedstrijd had een grillig verloop met wisselde kansen voor de overwinning, die in het voordeel van Daan werd beslecht. Frans had wel wat positieve oprispingen met hoge series van 26 en 16 caramboles, maar door te veel 'poedels' kwam hij toch 10% te kort op zijn te maken caramboles. Door regelmatig zijn caramboles bij elkaar te tikken, kon Daan zijn keu op het eind van de partij uit elkaar schroeven en was de winst met een stijgingspercentage van 30% zijn beloning. Stand: 1. Cor Stroet 2192, 2. Gert Lute 2119 (nog twee wedstrijden in te halen), 3. Wim van Duin 2109.

FC Castricum wint - scheidsrechter 'man of the match'

Castricum - De toeschouwers werden verwarmd door het zonnetje dat uitbundig scheen zaterdagmiddag, van het voetbal moesten ze het niet zozeer hebben. Ook een wedstrijd die afgesloten leek te worden met een duidelijk overwinning voor de gasten maar die aan het einde zelfs gevaar liep.
De openingsfase is voor FC Castricum dat laat zien waarvoor het gekomen is, de wedstrijd te winnen! Verder dan wat zwakke schoten op de vijandelijke veste door voornamelijk Vrijburg en Zweet komt het echter niet.
Tegenstander De Dijk ontworstelt zich langzamerhand aan de druk en krijgt allengs meer vat op de wedstrijd met scoringsmogelijkheden, waarbij FC Castricum zich gelukkig mag prijzen dat die veelal rond het strafschopgebied stranden. Het is De Dijk dat in de 18e minuut een strafschop krijgt toegewezen, Tom Wormhoudy heeft het vizier echter niet op scherp staan en de bal belandt bijkans in het IJ.
Over en weer is er sprake van zeer matig voetbal met speldenprikken aan weerszijden waarbij halverwege de eerste helft Martijn van Duivenvoorde de geblesseerde Tom Heeling vervangt. Vlak daarna komt Castricum goed weg als een klutsbal net naast het doel van goalie Beukers rolt. Dan is het Ernst Buijnsters die in de 35e minuut doorbreekt op rechts, door de verdediging van De Dijk slalomt en met een mooi schot de keeper het nakijken geeft, 0-1. De Dijk laat zich ook niet onbetuigt waarbij het Wormhoudy is die rakelings naast het doel van de gasten schiet. Even later is het weer Buijnsters die op rechts doorbreekt en de bal op de lat pegelt. Maar veel tijd om te treuren is er niet, opnieuw is het Buijnsters die op rechts zijn tegenstander de hielen laat zien en fraai 0-2 aantekent. In de laatste minuut volgt nog een onderonsje tussen Weber en Zweet waarbij de laatste voor 0-3 zorgt en met comfortabele voorsprong gerust kan worden.
De tweede helft is van hetzelfde laken en pak, veelal onsamenhangend voetbal waarbij dan ook het middenveld veelal wordt overgeslagen, met kansen over en weer en De Dijk zichzelf te kort doet en zeker niet de mindere is. Een vrije trap, zijdelings van het doel, door Laurens Kat wordt vakkundig over de lat getikt door gelegenheidskeeper Lars Beukers. Van Castricum zijde wordt Ward Haak voor Jeroen Bakker ingebracht.
Het is echter Castricum dat opnieuw weet te scoren, Weber en Zweet kunnen elkaar weer goed vinden en het is Zweet die bekwaam afrondt, 0-4. De wedstrijd lijkt dan gestreden maar niets blijkt minder waar te zijn. De Dijk speler Leijgraaff krijgt een dot van een kans die echter net naast het doel wordt gekopt. Daarna is het in de 85e minuut gastheer speler Kat die wordt vrijgespeeld en voor een kansloze keeper Beukers verschijnt, 1-4. En dan gebeurt er van alles, door een kopbal van Wormhoudy wordt het zowaar 2-4 en staat het Castricum publiek vol verbazing te kijken wat zich afspeelt voor hun ogen.
De Dijk ruikt bloed, er dient zich een opstootje aan met geel voor Menno Buijnsters, de organisatie bij Castricum is in deze fase volledig zoek, de vanouds goed spelende sluitpost Marcel Huisman heeft er de handen aan vol. De Dijk speler Schadrac profiteert er voluit van en brengt dan de stand op 3-4 en dit hiermee ook de einstand wordt. Een wedstrijd om snel te vergeten waarbij de punten wel naar Castricum worden meegenomen en de positie in de subtop onveranderd blijft.

Ruimte voor verbetering, waar de komende tijd aan gewerkt kan worden want de eerstvolgende wedstrijd is op 9 maart uit tegen H.C.S.C in den Helder. (Foto: Sandy Klaver)

Ajax komt opnieuw naar Castricum

Castricum - Op dinsdag 30 april is er een Ajax Clinic bij Vitesse'22. Jongens en meiden tussen de 6 en 16 jaar trainen tijdens deze clinic een dag als een echte Ajaxspeler.
Tijdens de clinic in de meivakantie staat individuele techniektraining centraal. In het middagprogramma passen de deelnemers de geleerde technische vaardigheden toe in verschillende partijvormen. De trainingsvormen zijn gebaseerd op de trainingsmethode van de Ajax-jeugdopleiding. De deelnemers worden ingedeeld in een team op basis van leeftijd en niveau, zodat iedereen zich kan verbeteren. Voor meer informatie en inschrijven: www.ajaxclinics.nl.

400e NK medaille voor TDR

Anderiessen verrast met EK-limiet

Castricum - Na een zeer succesvol NK junioren vorig weekend reisden acht TDR-atleten af naar Apeldoorn om te strijden voor de Nederlandse indoortitel. Namens TDR werden er twee zilveren medailles gewonnen en werd er een limiet gelopen voor het Europees kampioenschap indoor in Glasgow van 1 tot en met 3 maart 2019.
Het hoogtepunt van het weekend was de 3000 meter finale. In een harde race wisten maar liefst drie atleten onder de limiet van 7'56"00 voor Glasgow te duiken. Eén van deze atleten was Bram Anderiessen. Tegenstander Benjamin de Haan had de week ervoor de limiet net op een seconde gemist en was vastberaden zich dit weekend wel te kwalificeren. „Ik was van plan om hoe dan ook mee te gaan met de kopgroep totdat ik stuk zou gaan, maar na 2000 meter voelde ik mij nog erg relaxed en zag ik mogelijkheden. Ik raakte hierdoor echt in mijn element en ging mee met de versnellingen de laatste kilometer om de laatste 400 meter voluit te gaan." Anderiessen finishte tot ieders verbazing in een tijd van 7'55"46 wat onder de limiet van de EK indoor is. Anderiessen mag hierdoor in Glasgow Nederland vertegenwoordigen op de 3000 meter. Anderiessen is met deze tijd ook de snelste TDR-atleet ooit op de 3000 meter en bemachtigd de tiende plek op de Nederlandse allertijden ranglijst voor de senioren indoor.
Een dag eerder was het Britt Ummels die als een van de favorieten aan de start stond van de 3000 meter. De uiteindelijke winnares, Elsbeth Ciesluk, versnelde al na drie rondes waar Ummels goed op reageerde, maar uiteindelijk moest Ummels haar door het hoge tempo halverwege laten gaan. Het werd een strijd om zilver, die Ummels won dankzij een harde laatste ronde. Ummels pakte hierdoor zilver in een tijd van 9'25"34. Voor TDR was het dit weekend een grote mijlpaal, Britt Ummels wist met haar zilveren medaille de 400ste NK medaille namens TDR binnen te halen.
De 800 meter was dit jaar erg breed bezet met veel mannen onder de 1'51"00 als persoonlijk beste tijd. Een goede graadmeter voor de TDR-atleten om te laten zien wat ze waard zijn. De eerste TDRatleet die in actie kwam was Djoao Lobles, die in een hele sterke serie liep met de grote favoriet Thijmen Kupers en Richard Douma. Na 400 meter was het vat leeg van de Nederlands junioren kampioen op de 400 meter waardoor hij als vierde eindigde in een respectabele tijd van 1'51"49.
Na Lobles was het de beurt aan Brian Versluis en Twan Pormes om een finaleplaats te bemachtigen. Pormes wist in de laatste 200 meter weg te versnellen van zijn teamgenoot en werd ook vierde in zijn serie in een tijd van 1'54"74. Versluis kwam daar kort achter en klokte 1'55"74. Timo Stegink was de vierde TDR-atleet op de 800 meter maar kon helaas geen potten breken en kwam als vierde van zijn serie over de finish in een tijd van 1'58"40.
Wegens de vele afmeldingen van atleten op de 1500 meter, werd op de dag zelf besloten om de series over te slaan en de atleten meteen de finale te laten lopen. Slagter nam als 800 meter atleet een uitstapje naar de 1500 meter, maar wist zich helaas niet in de prijzen te lopen.

WONEN.NL

MAAK VAN JE HUIS JOUW DROOMHUIS!

Rotan in je interieur: warm en sfeervol

MAIL & WIN KAARTEN

BEURS EIGEN HUIS

15 T/M 17 MAART
JAARBEURS UTRECHT

WONEN.NL

Wat is jouw favoriete woontrend?

Dit zijn dé kleuren, patronen en meubels die je niet kunt missen in je interieur dit jaar.

Kleuren
De kleuren die we dit jaar veel terug gaan zien: goud, beige, paars- en pasteltinten. Ook is er al een kleur uitgeroepen tot kleur van het jaar genaamd Spiced Honey.
Spiced Honey

Breng de natuur in huis
Het zal je vast niet ontgaan zijn dat we allemaal duurzamer gaan leven. Deze trend nemen we dan ook zeker mee in het interieur. Natuurlijke materialen en planten zijn dé trends van 2019. Hoe meer groen in huis, hoe beter! Planten fleuren niet alleen je interieur op, maar zijn ook goed voor de luchtkwaliteit in je huis.
De duurzame materialen linnen en riet gaan we ook veel terugzien dit jaar. Denk aan gordijnen, lampen of plantenbakken zoals de foto hierboven.

Linnen is niet alleen duurzaam, maar wordt ook mooier en zachter door gebruik. Het materiaal is antibacterieel, ventileert en absorbeert vocht. Zo werkt het ook verkoelend in de zomer en zweet je minder in je slaap. Het gaat ook twee keer zolang mee als katoen, wat het duurzaam materiaal maakt.

Velvet
Velvet is al enkele jaren een trend en ook dit jaar nemen we het gewoon weer mee. Velvet zorgt voor een luxe uitstraling in de ruimte.

BRON: tekst en foto's WONEN.nl

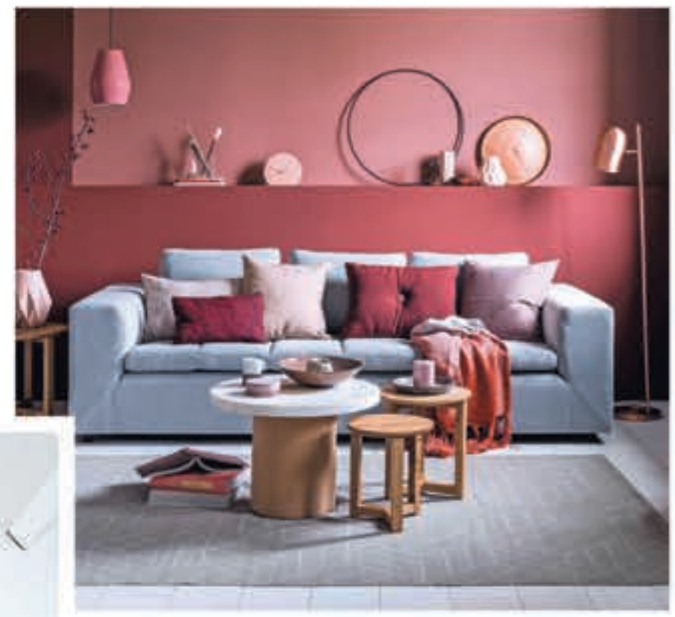

LIFS

interieuradvies & styling

Interieuradvies

- Maatwerk
- Stijlvol
- Projectbegeleiding
- Persoonlijk
- Tijdloos
- Goede Basis

Contact
Vrijblijvende intake:
stephanie@lifs.nl
www.lifs.nl 06-11741499

't Glimmenhofje
Brocante & Lifestyle
Werf nr. 25

CASTRICUMMERWERF 25
1901 RW CASTRICUM
TEL 06 54358976
WWW.TGLIMMENHOFJE.NL

OPENINGSTIJDEN:
DI, DO, ZA: 11.00-15.00 UUR
EN OP AFSPRAAK

VEEL BROCANTE UIT O.A. BELGIË EN FRANKRIJK

STOER, INDUSTRIEEL, ROMANTISCH, SHABBY, CHIC OF VINTAGE STYLE. AANGEVULD MET DIVERSE LIFESTYLE ARTIKELEN EN KRIJTVERF VAN JEANNE D'ARC LIVING MET EEN RUIM KLEUREN PALET VOOR IN ELK INTERIEUR.

Verder verkopen wij prachtige brocante boeken waaronder "Just a Vintage Soul" en deel 2 "Presents from the Past". Dealer van de populaire Nostalgische geurzakjes en gave tekstbordjes.

HANDGEMAAKTE MEUBELS UIT EIGEN WERKPLAATS

interdesign
KEUKENS

Interdesign keukens
Castricummer Werf 136
1901 RS Castricum
0251-653367
www.interdesignkeukens.nl

openingstijden:
di t/m vr 10:00-17:00
zaterdag 10:00-16:00

Bouwplannen?

Kies voor een
Veelzijdig en Betrouwbaar
partner!

AANNEMERSBEDRIJF
D. TEERENSTRA BV

• Nieuwbouw • Onderhoud
• Verbouw • Renovatie

Bouwend Nederland
de vereniging van bouw- en infrabedrijven
BOUW GARANT

0251 670 037
dannyteerenstra.nl

Gezond binnenklimaat met Hortensia in huis

Zin in een flinke portie fleur en kleur? Goed nieuws! Het seizoen van de kamerhortensia is weer aangebroken.

21 januari 2019
Tijdens de eerste maanden van het jaar zorgt deze kamerplant met z'n grote bloemschermen voor extra sfeer in elk interieur: van klassiek tot modern en van landelijk tot industrieel. Bovendien levert de hortensia als geen andere kamerplant een belangrijke bijdrage aan een gezond en prettig binnenklimaat.

Elk interieur
Hortensia's zijn tegenwoordig in verrassend veel verschillende vormen verkrijgbaar. Er zijn bijvoorbeeld soorten met tweekleurige bloemen en met gekrulde bladeren. Het aantal en de grootte van de bloem varieert per soort. Van tientallen kleinere bloemen tot een solobloem van wel 30 centimeter groot. Met de potkeuze bepaal je de uitstraling van de kamerhortensia. De plant oogt stoer wanneer je ze in een robuuste bak van staal of beton zet, terwijl een rieten mand een meer landelijke sfeer geeft. Hou je van een urban jungle met kleurrijk accent? Zet dan hortensia's en groene kamerplanten bij elkaar.

Gezondheidseffect
Tijdens koude, gure dagen hebben mensen vaak last van droge lucht in huis. Gezondheidsklachten die daaruit voort kunnen komen zijn droge huid, hoofdpijn, droge ogen of neus- en keelproblemen. Om de droge lucht tegen te gaan, is het belangrijk om de luchtvochtigheid in huis te verbeteren. Daar kan de kamerhortensia goed bij helpen! Recent onderzoek heeft aangetoond dat hortensia een sterk vochtregulerende werking heeft dankzij een hoge verdamping. Kortgezegd komt het erop neer dat het water dat via de wortels wordt opgenomen, door de bladeren weer wordt afgegeven aan de lucht. Uit het onderzoek blijkt tevens dat geen andere kamerplant zo'n positieve bijdrage levert aan de relatieve luchtvochtigheidsgraad dan hortensia. Zo krijg je meer energie en kun je je beter concentreren.

Verzorging
De kamerhortensia komt het beste tot zijn recht op een lichte plek, maar liever niet in de volle zon. Om lang van de bloemenpracht te genieten is het belangrijk om genoeg water te geven. Als de grond licht vochtig aanvoelt, is dat voldoende. Hangt de plant wat slapjes en is de grond droog? Geef een flinke slok water en in mum van tijd staat de kamerhortensia weer rechtop. Voor een extra lange en uitbundige bloei voeg je eens in de twee weken vloeibare plantenvoeding aan het gietwater toe. Afhankelijk van het soort loopt de bloeitijd van de kamerhortensia op tot maar liefst vijf maanden!
Kamerhortensia's zijn van januari tot en met mei goed verkrijgbaar bij onder andere tuincentra, supermarkten en bloemisten.

BRON: Tekst en foto's WONEN.nl

Rentevaste periode van 30 jaar populair onder starters

De historisch lage hypotheekrente verleidt steeds meer huizenkopers om de rente zo lang mogelijk vast te zetten.

Het percentage hypotheekaanvragen met een rentevaste periode van 30 jaar is in drie jaar explosief gestegen van 7% in 2016 tot 18% in de eerste maand van 2019. Dat blijkt uit onderzoek van Knab op de cijfers van Hypotheken Data Netwerk (HDN).

Knab richt zich met hun hypotheekadvies vooral op starters en waarschuwt voor mogelijke nadelige gevolgen voor die groep. "Er heerst een soort algehele consensus in de markt dat het slim is om de rente zo lang mogelijk vast te zetten. Maar vooral voor starters hoeft dit – ondanks de historisch lage rente – juist helemaal niet voordelig te zijn", aldus een woordvoerder van Knab.

Houd rekening met verhuizen

Om een goede afweging te maken is het belangrijk om te kijken naar het toekomstperspectief. Zo blijven starters meestal geen 30 jaar in hun eerste huis wonen. Als je verhuist heeft dat gevolgen voor je hypotheek. Het is soms wel mogelijk om je hypotheek met die lage rente mee te verhuizen, maar daar zijn vaak strenge voorwaarden aan verbonden.

Knab adviseert weinig 30 jaar rentevast aan starters

Dat Knab terughoudend is met het adviseren van een rentevaste periode van 30 jaar, blijkt uit de cijfers van HDN. Via Knab vroegen starters in 2018 slechts in 5% van de gevallen een rentevaste periode van 30 jaar aan. Landelijk lag dit percentage met 16% ruim drie keer zo hoog.

Grote regionale verschillen

Ook de verschillen per provincie vallen op. Zo koos in Limburg liefst 38% van de starters in 2018 voor een rentevaste periode van 30 jaar. In de gehele Randstad ligt dat percentage veel lager. In Noord-Holland zette slechts 10% van de starters de rente voor 30 jaar vast. Een verklaring hiervoor kan dus zijn dat mensen in de Randstad eerder verwachten te verhuizen dan mensen buiten de Randstad en daarom voor een kortere rentevaste periode kiezen.

BRON: Tekst en foto's WONEN.nl

WONEN.NL

MAAK VAN JE HUIS JOUW DROOMHUIS!

EXCLUSIEVE EIKEN EN DOUGLAS GEBINTCONSTRUCTIES

Nostalgisch Vakmanschap in veranda's, tuinkamers en bijgebouwen

"natuurlijk bouwen" www.fpepping.nl Sinds 2010

F.G.J. Pepping is specialist in het vervaardigen van exclusieve houtbouwconstructies. Authentiek en in rondhout.

Traditionele gebinten en complete constructies leveren wij van ontwerp tot realisatie. Totaal project van a tot z. Bij Pepping geloven we in kwaliteit, in perfectie. Dat betekent vaak geen standaard werk maar uniek maatwerk. Elk project is uniek. Nostalgische en hoogwaardige houten producten met traditionele Pen- en gatverbindingen is waar we goed in zijn.

Innovatie
Naast het ambachtelijke timmerwerk werken wij in harmonie met de nieuwste technieken op ons gebied in onze vernieuwde werkplaats. De 5-assige CNC freesmachine is uniek in Nederland. De machine maakt met uiterste precisie de mooiste zwaluwstaartverbinding of een authentieke haaklas. De prijskwaliteitverhouding blijft daardoor gewaarborgd.

Veranda's, tuinkamers, poolhouses, schuren mantelzorgwoningen en andere bijgebouwen:
Bij de bouw van onze luxe houten veranda's en bijgebouwen kunnen wij gebruik maken van houten gebintconstructies. Geen windhoos die uw bouwwerk omver krijgt wanneer uw veranda volgens deze eeuwen oude techniek is gebouwd. Kijk ook eens naar onze bouwpakket opties op onze site. Verder leveren wij unieke robuuste meubels en vlonders.

OOSTERZIJWEG 128, HEILOO, TEL 0617306953, INFO@FPEPPING.NL, WWW.FPEPPING.NL

WONEN.NL

Tips voor een opgeruimde slaapkamer

Een opgeruimde kamer, het lijkt zo makkelijk maar het kan o zo moeilijk zijn om dit te realiseren. Kan jij wel een beetje hulp gebruiken op dit gebied? Dan hebben wij goed nieuws! In dit artikel hebben we een aantal tips voor je uitgeschreven die jou moeten gaan helpen met het opruimen van je kamer.

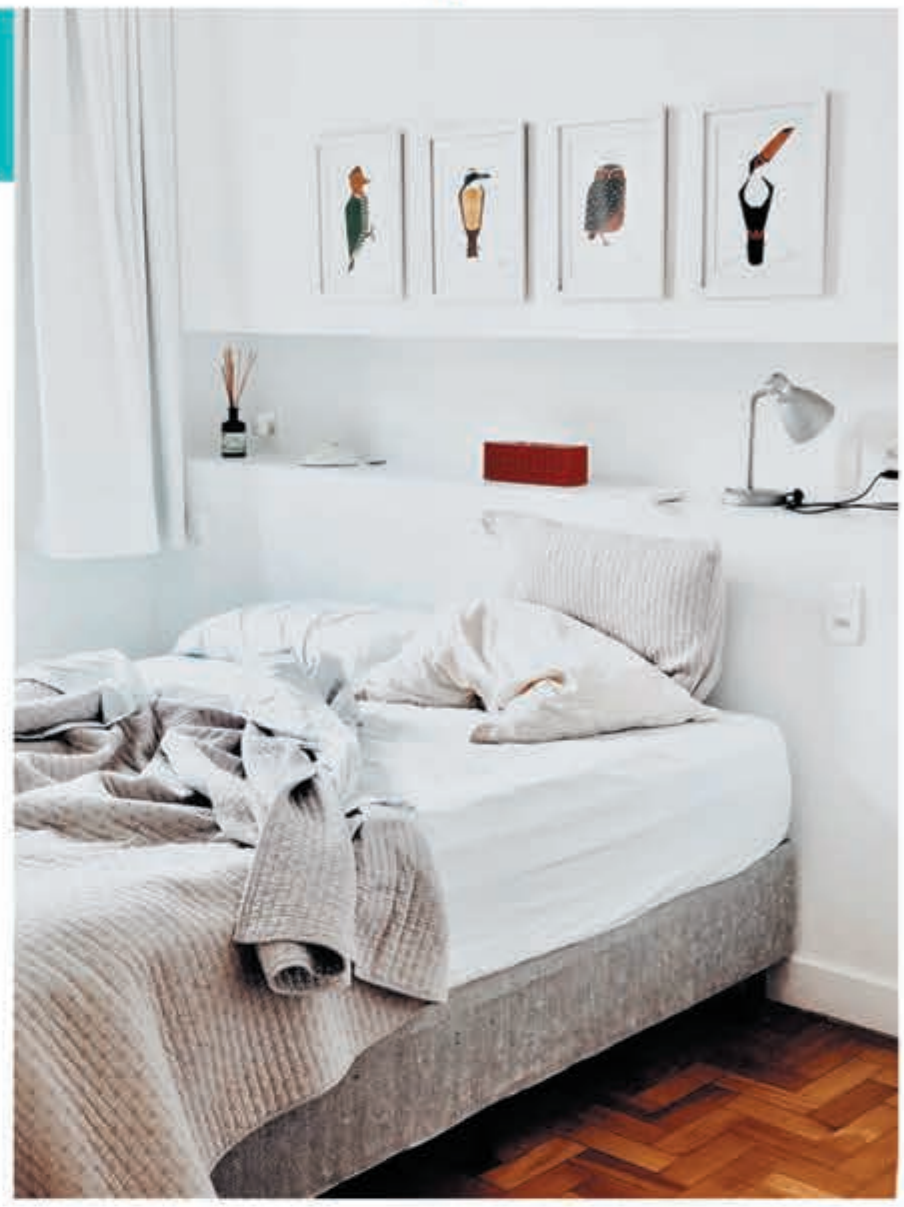

Tip 1: Maak er regelmatig tijd voor vrij

Een opgeruimde kamer krijg je niet vanzelf. Ooit zal je op het punt komen dat je er tijd vrij voor moet gaan maken. Als je het opruimen van je kamer lang hebt uitgesteld dan kan het weleens een tijdje gaan duren. Grote kans dat je hiervoor de tijd niet hebt. Wees daarom slim en maak regelmatig tijd vrij voor het opruimen van je kamer. Vijf minuten per dag kan al een groot verschil maken!

Tip 2: Zorg voor een systeem

Om je kamer zo opgeruimd mogelijk te houden is het belangrijk dat er een systeem in je spullen zit. Wanneer je een duidelijk plekje hebt voor alles is het makkelijker om orde in je kamer te houden. Vind je het moeilijk om een systeem te creëren in je huidige slaapkamer? Dan kan het handig zijn om bijvoorbeeld opbergdozen aan te schaffen.

Tip 3: Gooi dingen weg!

Weggooien!? Ja. Spullen weggooien kan wonderen doen. Veel mensen vinden het moeilijk om dingen weg te gooien die bijvoorbeeld al jaren op je slaapkamer staan. Maar hoe groot is de kans dat je het daadwerkelijk nog gaat gebruiken als het al jaren op dezelfde plek staat? Een goede vuistregel om aan vast te houden is: gooi iets weg wanneer je het al een jaar niet meer hebt gebruikt. Zijn de spullen nog in een goede staat? Overweeg dan om het te verkopen. Dit kan je ook nog eens een mooi zakcentje opleveren.

Tip 4: Maak je bed op

Het opmaken van het bed schiet er bij veel mensen in. Logisch, want zodra je weer in je bed gaat liggen, ligt alles toch weer overhoop. Toch kan het opmaken van je bed een groot verschil maken. Een bed wat niet opgedekt is kan zorgen voor een chaotisch gevoel in de slaapkamer, daarnaast is het vaak het eerste wat je ziet zodra je de slaapkamer binnenloopt. Heb je dus een mooi opgedekt bed dan zorgt dit vaak voor rust en een minder chaotische uitstraling. Het beste moment om je bed op te maken is 's middags of 's avonds. Je bed 's ochtends opmaken wordt afgeraden omdat het matras moet drogen. Een mens verliest zo'n halve liter vocht per nacht en door het matras te laten luchten kan dit vocht om een natuurlijke manier verdampen. Doe je dit niet dan kan dit ten koste gaan van je matras. Is het opmaken van je bed niet je favoriete bezigheid? Geen zorgen. Gelukkig zijn er ook nog andere mogelijkheden die makkelijk voor een opgemaakt bed kunnen zorgen.

Heb je zelf nog tips voor een opgeruimde slaapkamer? Laat dan een reactie achter! Via www.wonen.nl/slaapkamer/bed/tips-voor-een-opgeruimde-slaapkamer

BRON: Tekst en foto's WONEN.nl

WONEN.NL

Zo ruikt jouw huis altijd heerlijk

En het is nog goed voor je humeur ook!

Geur in huis is heel belangrijk. Want de juiste geur heeft een positieve invloed op je stemming: je wordt er blij van en bent meer ontspannen.

Geur kan heel veel voor je doen
Je moet je thuis voelen in je eigen huis en daarom is interieur zo belangrijk. Als je omringt wordt door meubels en kleuren waar jij gelukkig van wordt, ontspan je meteen na een drukke dag. Geuren in huis zijn nét zo belangrijk, maar die worden vaak vergeten. Dat is jammer, want geur kan echt heel veel voor je doen.

Gelijk in vakantiestemming
Geur wordt daarom ook ingezet bij marketing (om dingen te verkopen). Als je je huis gaat verkopen, adviseren makelaars vaak om een versgebakken appeltaart in de keuken neer te zetten. De geur ervan roept namelijk direct gevoelens van gezelligheid op.
En denk eens aan parfum: de geur die je droeg tijdens een die ene perfecte vakantie, brengt je thuis ook meteen weer in vakantiestemming. Geuren zijn dus sterk verbonden aan je emoties en brengen je terug naar een bepaalde plek, naar vroeger of veranderen je stemming.

Jouw smaak en herinneringen
Het is heel persoonlijk welke geur jij lekker vindt. Dat hangt helemaal af van je eigen smaak en de herinneringen die je aan bepaalde geuren hebt. Als je moeder vroeger bijvoorbeeld lavendelzakjes tussen de schone was legde, zal de geur van lavendel je een goed gevoel geven.
Van een aantal geuren is bewezen dat ze een positief effect hebben op je stemming. Daarom leg ik in dit blog uit wat je allemaal met geur kunt bereiken en hoe je dat kunt doen.

Leren en concentreren
Ben je aan het studeren? Dan is het belangrijk dat je je goed kunt concentreren. En daar helpen de volgende geuren uitstekend bij: rozemarijn, eucalyptus, citroen, limoen, pepermunt en sinaasappel.

Altijd opgewekt
Met deze geuren heb je altijd een goed humeur, ze werkten namelijk opwekkend. Zit het allemaal even niet mee? Gebruik dan ceder, lotus, mirre, pepermunt, rode roos of sinaasappel.

Relax
Er is niks moeilijker dan je ontspannen na een hectische dag op je werk of met de kids. Deze geuren helpen je daarbij, want ze werken heerlijk ontspannend: amber, jasmijn, kamille, lavendel, marjolein, sandelhout, vanille, honing en mandarijn.

Crea-Bea
Creatief bezig zijn is ook goed voor je ontspanning. Maar soms heb je gewoon even helemaal geen inspiratie. Ga dan met deze geuren aan de slag, want hiermee komt al je creativiteit naar boven: limoen, citroen, vanille-extract, mirre, passiebloem, bergamot, wierook, cipres en geranium.

Dag Baaldag!
Soms zit het gewoon allemaal even tegen. Je hebt je trein gemist en je komt natgeregend thuis. Maak een einde aan die rotdag en geef je humeur een positieve boost met: citroen, limoen, grapefruit, cipres, geranium, wierook of rozemarijn.

Geur aanbrengen in je eigen huis
Oké, nu weet je welke geuren je thuis kunt gebruiken. Maar nu is het natuurlijk ook handig om te weten hoe je die geuren in jouw huis kunt brengen.

Etherische oliën
Dit zijn geconcentreerde oliën die je kunt laten verdampen. Dat kun je op de volgende manieren doen:
- doe een beetje olie op een tissue en leg die op een radiator.
- druppel wat olie op je kussen of beddengoed.
- voeg wat olie toe aan het water van je stoomstrijkijzer en je kleding ruikt heerlijk!
- gebruik een aromareservoir: de olie in het water wordt verdampt door een waxinelichtje.

Wierook
Deze geurstokjes kent iedereen. Wierook bestaat uit een mengsel van geurende organische stoffen in de vorm van een stokje. Dit stokje kun je aansteken en de rook ervan verspreid een heerlijke geur in huis.

Geurkaarsen
Deze soort kaarsen komen in enorm veel verschillende vormen en maten. Maar over het algemeen bestaan ze uit een mengsel van waxsoort en essentiële oliën. Kies het liefst voor een duurzame kaars: bijvoorbeeld een van soja wax. Deze kaarsen zijn milieuvriendelijk gemaakt en branden ook nog eens 30% langer. Steek de kaars aan en je kamer ruikt urenlang heerlijk!

Zelf geurzakjes maken
Lekker ouderwets, maar daarom niet minder fijn en heel duurzaam: vul zelf zakjes met gedroogde bloemen, kruiden of een mengsel daarvan. Denk maar aan de ouderwetse zakjes met lavendel en hoe lekker de was altijd rook. Leuk: je vult (en maakt) de zakjes zelf, dus bent gelijk lekker creatief bezig. Word je blij van!
En let op: kies zoveel mogelijk voor natuurlijke (en biologische) geuren. Synthetische geuren zijn over het algemeen niet heel goed voor je gezondheid.

BRON: Tekst & foto's WONEN.nl

ZonStijl
zonwering
- Binnenzonwering
- Buitenzonwering
- Rolluiken & Horren
- Reparaties & Onderhoud

ZonStijl zet schaduw in een ander licht!

Om superscherpe prijzen te kunnen realiseren is onze showroom alleen open op afspraak.
Showroom bezoeken of direct advies bij u aan huis? Vul dan het contactformulier in op onze website of bel ons!

Molenwerf 36[2]
1911 DB Uitgeest
Tel. 06 - 49 099 818
Mail info@zonstijl.nl
Web www.zonstijl.nl

Uw specialist in zonwering

Glim Houten Vloeren
www.glimhoutenvloeren.nl
info@glimhoutenvloeren.nl
Tel. 0251 828 005
Kooiplein 26 Castricum

Problemen met je rolluiken?

4 handige tips

Rolluiken zijn heel mooi om te hebben. Maar soms kunnen ze ook heel lastig zijn. Bijvoorbeeld als het rolluik niet meer omhoog gaat.

Gelukkig kun je veel problemen met rolluiken zelf oplossen. Vooral van een handbedienend rolluik kun je vrijwel elk onderdeel zelf vervangen. Dat is bij elektrische rolluiken soms wat lastiger. Heb jij problemen met je rolluiken? Dit zijn 4 handige tips!

1. Werk van buiten naar binnen

Bij een rolluik werk je altijd van buiten naar binnen bij het zoeken naar de oorzaak van een probleem. Je begint dus bij de bediening van het rolluik. Bij een elektrisch rolluik check je of de stekker erin zit en of de ketting wel goed gespannen is. Bij een handbediend rolluik begin je bij de bandopwinder en het trekkoord. Het is namelijk het gemakkelijkst om hier zelf problemen in te vinden en ze zijn ook het eenvoudigst op te lossen.

2. Wees niet bang om een schroevendraaier te gebruiken

Een groot deel van het rolluik zit verborgen achter een kap. En ook de bandopwinder heeft een beschermkap. Op zich heel fijn en netjes, maar niet handig als het rolluik niet (goed) werkt. Daarom moet je niet te bang zijn om een schroevendraaier te pakken. Schroef de kappen los en kijk erachter. Soms zie je dan meteen de oorzaak van het probleem, bijvoorbeeld een afgebroken ophangveer.

3. Check of het rolluik een draaiende beweging maakt

Heb je het probleem nog niet ontdekt? Check dan of het rolluik een draaiende beweging maakt als je de bediening gebruikt. Dit kan laten zien wat er aan de hand is. Als de as van het rolluik geen draaiende beweging maakt, dan weet je dat er iets misgaat met de bediening. Bijvoorbeeld met het trekkoord of de elektrische motor. Als de as wel draait, is er waarschijnlijk iets mis met het systeem zelf, bijvoorbeeld de ophangveren. De draaiende beweging zegt dus heel veel over de plaats waar het probleem zit.

4. Kijk of je het kunt repareren

Heel veel rolluik onderdelen kun je gewoon zelf vervangen. Het is niet eens ingewikkeld! Het is dan verstandig om informatie te zoeken op een betrouwbare onderdelen-site. Als je zoekt op de site van een verkoper van rolluiken, zal je meestal het advies krijgen om het niet zelf te doen. Logisch ook, want dan verdient de verkoper er extra geld aan. Toch kun je het haast altijd zelf oplossen met losse onderdelen. Dat bespaart je heel wat geld!
Rolluiken zijn niet alleen handig om schaduw te krijgen, maar ook voor de veiligheid. Ze houden inbrekers buiten en zijn daarom extra stevig gebouwd. Dat heeft als nadeel dat ze ook wat moeilijk vanaf buiten open te maken zijn. Toch kun je met de juiste richtlijnen (en misschien een filmpje op YouTube) prima zelf aan de slag om een onderdeel te vervangen. Vooral de buitenste onderdelen zijn heel gemakkelijk te vervangen. Zo bespaar je jezelf hoge kosten en heb je in een handomdraai weer een prachtig hersteld rolluik.

BRON: Tekst en foto's WONEN.nl

BOUWMARKT MEELGRO

VAKKENNIS ADVIES SERVICE

Hitachi Combo Pack DS18DJL + C18DGL

Van € 389,--

Voor

€ 219,--

Zolang de voorraad strekt

UITKNIPBON

GELDIG VRIJDAG 1 & ZATERDAG 2 MAART 2019

20% KORTING

OP ÉÉN ARTIKEL NAAR KEUZE!**

Uitgezonderd vast/laag + actie

Maatlat 9 1906BL Limmen

072-5051788

bouwmarkt@meelgro.nl

TUIN & GROEN SHOP

NUYENS

• Tuinplanten
• Tuinartikelen
• Bloembollen
• Zaaizaden
• Meststoffen

• Werkkleding
• Tuinberegening
• Vijverartikelen
• Gewasbescherming
• (Weide)afrastering

Zin in de tuin??
Het is Lente!

VASTE PLANTEN,
GROOT ASSORTIMENT !
PER STUK € 2.99
6 STUKS € 16.-

Openingstijden:
Maandag t/m vrijdag 8.00 - 18.00 uur
Zaterdag 8.00 - 17.00 uur

Uitgeesterweg 18
Limmen
T 072 - 505 24 84

www.nuyenstuinengroenshop.nl

DE SLEUTELKONING

Het adres voor:

- Montage werk
- Hang- en sluitwerk
- Veilig en betrouwbaar
- Kwaliteit prijsgericht

ERKEND POLITIE KEURMERK VEILIG WONEN ERKEND

Dorpsstraat 58 - Castricum
tel. 0251-652524
Kijk voor meer info op:
www.desleutelkoning.net

Meest voorkomende stofzuiger-problemen

en hoe je dit kunt oplossen

Laten we eerlijk zijn - als het gaat om dingen die we graag doen, zal stofzuigen zelden op dit lijstje voorkomen.

Maar ons huis ziet er veel beter uit met een schone gestofzuigde vloer. En een schoon huis zorgt ervoor dat we ons een stuk beter voelen. Helaas houdt deze huishoudelijke vriend, de stofzuiger, soms op met doen waar het zo goed in is.
Het is een goede eerste stap om te begrijpen hoe je stofzuiger werkt en hoe je deze veelvoorkomende problemen oplost. Hier zijn enkele alledaagse problemen en hoe deze het beste kunnen worden aangepakt.

Geen zuigkracht
Dit is een van de meest voorkomende problemen die je waarschijnlijk zult ondervinden, vooral omdat er verschillende redenen zijn waarom uw stofzuiger niet werkt zoals het zou moeten.

Een volle zak
Het is het meest voor de hand liggende probleem, die we soms over het hoofd zien. Controleer, leeg of vervang de zak indien nodig.

Verstopping
Een verstopping in de slang of stang komt vaak voor. Kijk en voel of er eventuele voorwerpen of vuildeeltjes in zitten en verwijder ze. Als de verstopping zich in het midden van de slang bevindt, maak dit onderdeel dan los en gebruik een bezemsteel om deze door te duwen.

Een verstopte filter
Filters voor stofzuigers werken prima voor kleine stofdeeltjes, vuil en haren van dieren, zodat ze niet weer in de lucht worden afgegeven. Filters moeten echter wel worden schoongemaakt en een vuile of verstopte filterplaat moet mogelijk ook van tijd tot tijd worden vervangen.

Een vuile borstel
Stofzuigerborstels kunnen verstopt raken door haar of andere items. Controleer en reinig regelmatig.

De juiste instelling
Schoonmakers hebben vaak verschillende instellingen (die de borstelhoogte aanpassen) voor vloerdelen, laagpolig en hoogpolig tapijt. Zorg ervoor dat je het correct instelt voor de juiste vloerbedekking.

Afvalspoor
Het is op zijn zachtst gezegd ontmoedigend om te denken dat je klaar bent met stofzuigen, je vervolgens omdraait en een spoor van vuil achter je vindt. Dit wordt meestal veroorzaakt door een volle stofzak, een vuile borstel of soms een gebroken borstelrol of een vloerborstel die niet ronddraait, waarbij het probleem de riem kan zijn.

Weinig vermogen
Een stofzuiger die start maar vervolgens vermogen verliest, kan oververhit raken en de boosdoener kan een eenvoudig iets zijn als een kleine (en goedkope) koolborstel. Schakel de stofzuiger uit en haal de stekker uit het stopcontact totdat deze is afgekoeld voordat u hem opnieuw start, controleer op verstoppingen en raadpleeg de handleiding voor specifieke instructies voor uw machine. Vervang vervolgens het benodigde onderdeel van de stofzuiger.

Stofzuiger start niet
Dit is misschien het meest frustrerende stofzuigerprobleem. Als je stofzuiger helemaal niet start, heeft deze mogelijk een nieuw onderdeel nodig of is het apparaat soms gewoon overleden. Probeer eerst in een ander stopcontact of met een ander verlengsnoer om te controleren of het probleem bij de machine zelf ligt. Controleer op verstoppingen, bekijk het filter en doorloop de opties voor probleemoplossing in de handleiding. Als je nog steeds geen geluk hebt, is de kans groot dat je een nieuwe stofzuiger moet aanschaffen.

BRON: Tekst en foto's WONEN.nl

WONEN.NL

Rotan in je interieur: warm en sfeervol

**De rotan trend is eigenlijk ontstaan in de jaren 60. Inmiddels zie je dit materiaal ook vaak terug bij de moderne interieurs.
Het past bijvoorbeeld perfect bij een lichte Scandinavische inrichting of een warme botanische sfeer. Er zijn veel verschillende manieren om deze trend te verwerken in je eigen woning.
Wij geven je graag wat inspiratie.**

Rotan poef
Een rotan poef komt altijd goed van pas. Je kunt het gebruiken als voetenbankje, extra zitplaats, kleine bijzettafel of als voetstuk voor een mooie plant. De kleur en textuur van het materiaal zorgen voor een sfeervolle uitstraling. De poef is daarnaast vrij licht van gewicht. Je kunt het dus eenvoudig verplaatsen.

Rotan kuipstoel
Rotan is een sterk en flexibel materiaal. Hierdoor kun je er ook prachtige kuipstoelen mee maken. Van een strak en modern design tot een hele romantische look. Er zijn allerlei mogelijkheden! Hoewel je kunt kiezen tussen verschillende kleuren, blijft de natuurlijke lichte tint vaak het populairst. Je kunt dit soort mooie rotan stoelen kopen bij Sweetlivingshop.nl. Hier hebben ze een groot assortiment aan rotan en rieten zitmeubels.

Rotan hangstoel
Naast een stijlvolle kuipstoel is ook een hangstoel een gave optie. Deze relaxstoel brengt een bohemian sfeer met zich mee. Leuk om te combineren met verschillende grote kamerplanten en knusse sierkussens. Hang de stoel op een rustige plek waar ruimte is om heen en weer te schommelen. Hier kun je heerlijk gaan ontspannen!

Rotan bijzettafel
Gebruik een rotan bijzettafel om leuke decoratie op te zetten. Zet een paar vazen bij elkaar of koop een aantal kleine vetplantjes. Natuurlijk kun je de tafel ook gebruiken om je kopje koffie op te zetten als je op de bank hangt.

Rotan hanglamp
Een hanglamp van rotan staat erg mooi in de slaapkamer. De lamp oogt natuurlijk en warm. Het licht zal op een speelse manier door de lampenkap heen schijnen. Daarnaast past het materiaal mooi bij andere aardetinten en rustgevende kleuren.

BRON: Tekst & foto's WONEN.nl

Uw woondroom waarmaken? Zo geregeld met Aannemersbedrijf Ruud Martens

De lente komt eraan!

Het mooiste jaargetijde, waarin de plantjes gaan groeien en de vogels weer wat vaker in uw tuin komen kijken. Stiekem droomt u vast al van de zomerse barbecues of de fijne momenten in het avondzonnetje.

Zou u het liefst het hele jaar door optimaal genieten? Lekker aan de gluhwein in uw veranda, of genieten van de ruimte in uw serre of uitbouw. Ruud Martens brengt uw woondroom razendsnel tot leven.

Specialist in veranda's, serres en uitbouwen op maat

"Geen enkel project is hetzelfde. We gaan helemaal af op de wensen van de klant. Aan de hand daarvan maken we een ontwerp en bij de offerte doen we ook meteen een 3d-schets. Daarmee komt het ontwerp tot leven. We gebruiken topmateriaal, voorzien van keurmerken en toch blijft het allemaal betaalbaar. Als we dan het resultaat zien, word ik daar zelf ook altijd blij van. Je voegt toch een stuk woongenot toe in een vorm die we perfect voor elkaar maken."

Aannemersbedrijf Ruud Martens

Mail of bel gerust voor vrijblijvende informatie en een offerte, inclusief 3d-schets.

ruud@ruudmartensbv.nl
www.ruudmartensbv.nl
02 51 70 02 43
06 25 00 75 23

Aanbouw
Interieurwerk
Keukens
Nieuwbouw
Onderhoud
Outdoor living
Renovatie
Verbouw

WONEN.NL

MAIL & WIN KAARTEN

Wil je ook graag naar de Voorjaarseditie van Beurs Eigen Huis in de Jaarbeurs Utrecht? Wij verloten 5x2 kaarten! Stuur je mail met motivatie naar danielle@wonencrossmedia.nl

Realiseer jouw (duurzame) droomhuis

Ga je bouwen of verbouwen, verhuizen of renoveren, wil je de nieuwste woontrends zien of ben je toe aan een nieuwe tuinset? Kom dan inspiratie opdoen de in Jaarbeurs Utrecht. Beurs Eigen Huis is met 250 exposanten (bouw, verbouw, keuken, bad, tuin & interieur) de grootste en meest complete bouw-, verbouw- en woonbeurs van Nederland.
Ook kom je op Beurs Eigen Huis alles te weten over duurzame ontwikkelingen en maak je je huis klaar voor een duurzame toekomst. Zo krijg je antwoord op vragen als: "Hoe laat je een energiezuinige woning bouwen?", "Hoe kan je je huidige woning verduurzamen?" en "Wat zijn de nieuwe bouweisen?"
Voor goed advies ben je bij Beurs Eigen Huis op het juiste adres.

Tip: neem je (bouw)tekeningen mee en schuif aan bij architecten, klimaatexperts, kleuradviseurs, interieurarchitecten, hypotheekverstrekkers, lichtadviseurs en meer!
- Openingstijden: 10:00-17:00 uur
- Entreeprijzen: online ticket € 14,00 p.p., € 17,50 p.p. aan de kassa.
- Kinderen t/m 15 jaar gratis entree. Er een gratis kinderknutselplein.

Meer weten, inspiratie opdoen of gewoon nieuwsgierig?
Kijk op www.realiseerjedroomhuis.nl

Ligt er bij u een gamende puber op de bank..?

"Het is een goeie gast en een 'handige Harry' maar weet eigenlijk niet wat ie wil."

Intri
design interieur op maat

Stuur hem / haar langs en wij maken er een
LEERLING MEUBELMAKER van.
Mooie dingen maken met je handen en elke dag weer iets anders!
Geen ervaring vereist, wij leren het je wel.
Bij voorkeur iemand die wil werken / leren = BBL Opleiding
Kijk op onze site wat voor moois we maken en bel of mail Robin.

072 533 66 76 • www.intri.nl • info@intri.nl

AEG
Warmtepomp droger
8 kg belading,
energieklasse A+
€ 699,- NU
€ 599,-

AEG
wasautomaat
8 kg belading,
1400 toeren
Energieklasse A++
€ 699,- NU
€ 599,-

Hisense
Hisense Koel/vries combi RB371
178cm hoog,
energieklasse A+
Ook leverbaar in RVS look
€ 429,-
Nu met
5 jaar
garantie

PHILIPS

Philips 55OLED803
Ultra HD, OLED, Ambilight
NU IN PRIJS VERLAAGD
€ 1999,- NU
€ 1749,-

Hisense
Hisense 43A6550
Ultra HD, Smart TV
Quad Core Processor
Ziggo CI+ gecertificeerd
Ook leverbaar in 49 en 55"
Nu met € 50,- retour actie.
€ 499,- na retour
€ 449,-
Nu met 4 jaar garantie !

BOSE

Bose Soundbar 500
Compacte soundbar voor bij de
TV Internet radio, Bluetooth, Streaming
Radio via 6 voorkeuzetoetsen
€ 549,-
Nu € 100,- combi voordeel bij aankoop van soundbar en draadloze subwoofer.
Setprijs € 998,- nu € 898,-
Optionele draadloze subwoofer € 449,-
Optionele draadloze surround speakers € 349,-

BOSE

€ 899,-

Bose Soundbar 700
Soundbar voor bij de TV Internet radio, Bluetooth, Streaming. Radio via 6 voorkeuze toetsen
Bediening van al Uw apparatuur met 1 overzichtelijke afstandsbediening * Leverbaar in zwart en wit
Nu € 150,- combi voordeel bij aankoop van soundbar en draadloze subwoofer.
Setprijs € 1698,- nu € 1548,-
Optionele draadloze subwoofer € 799,-
Optionele draadloze surround speakers € 349,-

LOEWE.

Nieuw Loewe Bild 2.43
Ultra HD, Wi-Fi smart tv 20watt
soundbar ingebouwd
Incl. radio/internetradio
Nieuw
€ 1499,-
Ook leverbaar in
2.55 OLED € 2499,-

Kijk voor meer aanbiedingen op onze website: www.radiobakker.nl

Radio Bakker Heiloo
Kennemerstraatweg 255, 1851 NA Heiloo, 072-5330262, www.radiobakker.nl

Jaargang 20 • nummer 9 • 27 februari

gemeente CASTRICUM

INFOPAGINA

Agenda Raadsinformatieavond / commissie 28 februari 2019

Tijd	Onderwerp
	Commissies
19.30 – 20.45	Strandbebouwing Castricum
	Raadsinformatiebijeenkomsten
19.30 – 20.45	Informatieve bijeenkomst over thema ondermijning
	Pauze
21.00 - 22.30	Presentatie actualisatie grondbeleid
	Raadswerkgroep
21.00 – 22.30	Raadswerkgroep Sociaal Domein

(Voorlopige) Agenda Raadsplein 14 februari 2019

Tijd	Onderwerp
	Commissies
19.30 – 20.45	Tussenbesluit zwemvoorziening Castricum (mogelijk deels besloten)
19.30 – 20.15	Initiatiefvoorstel biodiversiteit in parken en bermen
20.15 – 20.45	Motie MKB-vriendelijke gemeente
	Pauze
21.00 – 22.30	Algemene Plaatselijke Verordening (APV)
21.00 – 21.45	Begrotingswijziging financiering Veilig
21.45 – 22.30	**Commissie Algemene Zaken***
	Diversen
22.45	**Raadsvergadering**
	1 Opening en mededelingen
	2 vaststellen agenda
	3 Debat raad
	A Actuele politieke onderwerpen
	4 Besluitvorming
	A Uitgangspuntennotitie Gemeenschappelijke Regelingen
	5 Sluiting

*Inwoners, vertegenwoordigers van maatschappelijke organisaties en bedrijven kunnen gebruik maken van de mogelijkheid om in te spreken bij onderwerpen die in de commissievergaderingen aan de orde zijn.

Indien u gebruik wenst te maken van de mogelijkheid om in te spreken, kunt u zich daarvoor tot en met de dag waarop de vergadering plaatsvindt voor 17.00 uur aanmelden bij de griffie via raadsgriffie@castricum.nl, of via de telefoonnummers 088 9097014 en 088 9097015.
Op de onderwerpen met een * kan niet (opnieuw) worden ingesproken.

AGENDA Monumentenraad 4 maart 2019 om 15.30 uur in vergaderzaal De Schulpvaart

1. Mededelingen en ingekomen stukken
2. Verslag 26-11-2018
3. Relatie MR met organisatie en bestuur
4. Mededelingen voortgang monumentenzaken
   - Rollerusstraat 1
   - Duin & Bosch (algemeen)
   - Salomons Oordeel restauratie s.v.z.
   - Protestantse Kerk Dorpsstraat
   - Tankval
5. Mededelingen voortgang archeologie:
   - Beleid algemeen
   - Akersloot aanpak plan West
   - Duin en Boschterrein locatie sportvelden
   - Rapport locatie Duijndoorn
6. Ingediende subsidies
7. Beleid in de toekomst in relatie tot Omgevingswet
8. Wat verder ter tafel komt

Repair Café in De Bakkerij op 9 maart

Op zaterdagmiddag 9 maart is er in De Bakkerij aan de Dorpsstraat 30 in Castricum weer een Repair Café. De openingstijden van het Repair Café zijn van 13.00 tot 16.00 uur. De entree is gratis (giften zijn welkom). U betaalt alleen voor eventuele materialen. Repareren en reparaties zijn uiteraard op eigen risico.

Repair Café wordt vier keer per jaar georganiseerd door Transition Town Castricum en De Groene Bak en is toegankelijk voor jong en oud. Kom langs met uw kapotte spullen en ga samen met onze vrijwilliger aan de slag om deze te repareren. Reparaties zijn mogelijk aan kleine elektrische en huishoudelijke apparaten. Ook kunt u zich laten adviseren bij computerproblemen en fietsreparaties. Op 9 maart is er helaas geen hulp bij textielreparatie. Op 9 maart is er ook iemand van CALorie aanwezig, die u energie-adviezen kan geven.

Verkiezingen 20 maart

Wanneer krijg ik de stempassen?
Nog 21 dagen tot aan de verkiezingen! De stempassen voor de verkiezing van leden van Provinciale Staten en voor het bestuur van waterschap Hoogheemraadschap Hollands Noorderkwartier krijgt u uiterlijk volgende week, 6 maart, per post.
Weet u nog niet op wie u gaat stemmen? U kunt stemhulp krijgen op www.noord-holland.stemwijzer.nl en www.hhnk.mijnstem.nl

Waar kan in onze gemeente kan ik stemmen?
Op uw stempas staat het stembureau dat dicht bij in de buurt is. Maar u mag met uw stempassen in elk van de 23 stembureaus in onze gemeente stemmen.

Hoe laat kan ik stemmen?
U kunt stemmen vanaf 7.30 tot 21.00 uur. Bij het NS Station kunt u al van 0.00 tot 20.00 uur stemmen. We hebben ook een mobiel stembureau. Deze staat op verschillende locaties.

Castricum
1 Gemeentehuis, Raadhuisplein 1
3 Basisschool Juliana van Stolbergstraat 3
4 De Kern, Overtoom 15
5 Pastorie RK kerk, Dorpsstraat 113
6 Basisschool Helmgras, Het Korte Land 3
7 De Klimop, Rooseveltlaan 1
9 Visser 't Hooftschool, Kemphaan 17
10 Clusius College, Oranjelaan 2a
11 De Santmark, De Santmark 1
12 De Oude Keuken, Oude Parklaan 111
13 FASE FIER, Van Oldenbarneveldweg 25
21 NS Station (Bloemenkiosk) aangepast stembureau: open van 00.00 uur tot 20.00 uur.

Akersloot
14 't Kruispunt, Mozartlaan 1a
15 Bibliotheek, Rembrandtsingel 1
16 De Storey Club, Wilhelminaplein 1

Limmen
17 Basisschool het Kleurenorkest, Hogeweg 55
18 Vredeburg, Dusseldorperweg 64
19 De Cameren, Lage Weide 3

Locaties mobiel stembureau:
09.00-10.30 De Boogaert, De Boogaert 37, Castricum
11.00-12.00 Serviceflat Sans Souci, Sans Souci 113, Castricum
12.30-13.30 Bonhoeffer College, Pieter Kieftstraat 20, Castricum
14.00-15.00 Jac. P. Thijsse College, De Bloemen 63, Castricum
19.30-20.30 Dorpshuis De Kemphaan, Woude 8, de Woude

De stemlokalen met ♿ zijn toegankelijk voor mindervaliden.

U wilt in een andere gemeente stemmen? Regel dan een Kiezerspas
Met de stempas (die u begin maart ontvangt) kunt u in een stembureau naar keuze in onze gemeente stemmen. Wilt u in een andere gemeente stemmen, dan heeft u een **kiezerspas** nodig.
- Met een kiezerspas voor de Provinciale Statenverkiezing kunt u stemmen binnen de provincie Noord-Holland.
- Met een kiezerspas voor de Waterschapverkiezing kunt u stemmen binnen het grondgebied van waterschap Hoogheemraadschap Hollands Noorderkwartier.

U kunt twee dingen doen:
- Vul het aanvraagformulier in. Dat kan nu al. Het formulier kunt u afhalen tijdens openingsuren bij de receptie van het gemeente óf downloaden op de webpagina www.castricum.nl/verkiezingen2019. Zorg dat wij het formulier uiterlijk 15 maart hebben ontvangen. U kunt het ingevulde formulier e-mailen naar verkiezingen@castricum.nl of per post sturen naar Bureau Verkiezingen, Raadhuisplein 1, 1902 CA Castricum
- Of: u wacht tot u uw stempas in huis heeft (begin maart). Neem de pas mee naar de receptie van het gemeentehuis. Daar kunt u die omruilen voor een kiezerspas. Dat kan tot dinsdag 19 maart, 12:00 uur. Vergeet uw identiteitsbewijs niet!

U wilt iemand anders voor u laten stemmen; of u wilt voor iemand anders stemmen? Regel dan een Volmacht
Kunt u op de verkiezingsdag niet zelf komen stemmen? Laat dan een andere kiezer uw stem uitbrengen. Daarvoor is een volmacht nodig.
- Onderhandse volmacht: invullen op uw stempas
  U kunt iemand anders voor u laten stemmen die **in uw eigen gemeente woont** én kiesgerechtigd is. Dat heet onderhands machtigen. Wacht tot u uw stempas in huis heeft (begin maart). Vul het volmachtgedeelte in op achterkant van de stempas en plaats uw handtekening. Geef dan de stempas én een kopie van uw legitimatiebewijs mee aan de kiezer die voor u gaat stemmen.
- Schriftelijke volmacht
  U kunt een kiezer uit **een andere gemeente** voor u laten stemmen als u bijvoorbeeld door vakantie uw stempas niet kunt omzetten in een onderhandse volmacht. Dat heet dan een schriftelijke volmacht. U kunt dat nu al regelen: u kunt het aanvragen bij de receptie van de gemeente. U kunt het ook downloaden op www.castricum.nl/verkiezingen2019.
  U vult samen het formulier in en u levert het in bij de gemeente. Het formulier moeten wij uiterlijk 15 maart 2019 hebben ontvangen.
  De gemeente maakt daarna een volmachtbewijs en stuurt het op naar de kiezer die voor u gaat stemmen. U hoeft de andere kiezer geen kopie van uw legitimatiebewijs mee te geven.
- Voor de Provinciale Statenverkiezing kunt u alleen een schriftelijke volmacht geven aan een kiezer uit provincie Noord-Holland. Voor de Waterschapverkiezing moet de gemachtigde in een gemeente binnen het grondgebied van waterschap Noord Holland Noorderkwartier wonen. Op het aanvraagformulier ziet u welke gemeenten hieronder vallen.
- De kiezer die voor u gaat stemmen, mag per verkiezing maximaal twee volmachten aannemen. Deze volmachtstemmen moet hij tegelijkertijd met zijn eigen stem uitbrengen.

Meer weten over de verkiezingen? U leest er alles over op de speciale webpagina www. castricum.nl/verkiezingen2019.

Officiële mededelingen gemeente Castricum 27 februari 2019

Aangevraagde vergunningen

Voor het inzien van alle stukken met betrekking tot bouwzaken dient u vooraf een afspraak te maken via tel. 14 0251. Een digitale versie kunt u per e-mail aanvragen bij omgevingsvergunning@debuch.nl.

Ontvangen omgevingsaanvragen
Op deze aanvragen is nog niet beslist. De datum van ontvangst staat bij de kennisgeving. U kunt deze aanvragen na afspraak inzien in het gemeentehuis van Castricum. Tegen een aanvraag kunt u geen bezwaar maken. Dit kan alleen tegen een besluit op een aanvraag. Deze publicatie is alleen ter informatie.

Datum Adres
140219 **Maatlat 6 in Limmen**
het vergroten van de bedrijfsruimte (WABO1900277)
Anna Bijnsstraat 10 in Castricum
het vergroten van de woning (WABO1900281)
150219 **Amandellint (naast 16) (Acacia terrein)/Hogeweg (achter 156) in Limmen**
het nieuw bouwen van een woning (WABO1900282)
180219 **Koningsweg 25 in Akersloot**
het bouwen van een berging (WABO1900299)
Prins Bernhardlaan 9 in Akersloot
het plaatsen van een tuinhuisje (WABO1900300)
190219 **Hogeduin 9 in Castricum**
het vergroten van de berging (WABO1900302)
200219 **Heer Hugostraat 12 in Akersloot**
het vergroten van de woning d.m.v. een dubbele nokverhoging (WABO1900311)

De volgende aanvragen zijn ingetrokken, vergunningsvrij of zijn buiten behandeling gesteld en worden niet verder behandeld
U kunt tegen dit besluit bezwaar maken. Voor meer informatie kunt u contact opnemen met de gemeente.
Vergunningsvrij:
- Duindoornlaan 4 in Castricum
  het doortrekken van het pannendak tussen twee bestaande schuren (WABO1900213)

Buiten behandeling:
- Oude Haarlemmerweg 52 in Castricum
  het bouwen van een bedrijfshal (WABO1801970)

Omgevingsvergunning – reguliere procedure

Burgemeester en wethouders hebben besloten de volgende omgevingsvergunningen te verlenen:
Datum Adres
150219 **Van Egmondstraat 7 in Castricum**
het omzetten van een praktijkruimte naar een starterswoning (WABO1900130)
200219 **Wielewaal 1 in Castricum**
het vergroten van de woning en het plaatsen van een veranda (WABO1900087)
210219 **Westerweg 6 in Akersloot**
het verbouwen van de woning (WABO1801899)
Dorpsstraat 19 in Castricum.
het plaatsen van een dakkapel (WABO00056)
Laandervaart/Kooibrug (E370) in Limmen
het aanleggen van een dam, het dempen en graven van sloten en de aanleg van natuurlijke oevers/berm (WABO1900056)
220219 **Albert Schweitzerlaan 8 (kavel 8) in Castricum**
het bouwen van een woning (WABO190004)
Albert Schweitzerlaan 10 (kavel 9) in Castricum
het bouwen van een woning WABO1900003)
270219 **Prins Hendrikstraat 29 in Castricum**
het uitvoeren van een constructieve wijziging (WABO1900162)
Van Speykkade 61 in Castricum
het bouwen van een bijeenkomstgebouw (WABO1801842)

Bezwaar
Deze besluiten kunt u na afspraak inzien in het gemeentehuis van Castricum. Binnen zes weken na datum van verzending van het besluit, kunnen belanghebbenden een bezwaarschrift indienen bij het college van Castricum. De datum van verzending staat bij de kennisgeving. Voor meer informatie kunt u contact opnemen met de gemeente.

Verleende APV-vergunning
Datum Adres
2022019 **Op het terrein Dijk & Duin in Castricum**
Verleende evenementenvergunning voor het organiseren van de Rootsmarket (APV1900063).
De markt is op 6 zondagen, te weten:14 april, 12 mei, 9 juni, 14 juli, 11 augustus en 8 september 2019. De openingstijden van de markten zijn van 11.00 uur tot 17.00 uur.

Bezwaar
Deze besluiten kunt u na afspraak inzien in het gemeentehuis van Castricum. Binnen zes weken na datum van verzending van het besluit, kunnen belanghebbenden een bezwaarschrift indienen bij het college van Castricum. De datum van verzending staat bij de kennisgeving. Voor meer informatie kunt u contact opnemen met de APV-vergunningverlener via apv@debuch.nl of via 088 9097561.

* APV = Algemene Plaatselijke Verordening

Castricum, 27 februari 2019.

Colofon

info@castricum.nl
tel. 14 0251
Ma t/m vr: 8.00 – 17.00 uur.

WhatsApp
06 19429661
Voor uw vragen en meldingen

Iets melden
www.castricum.nl/ietsmelden

Regel het online
U hoeft niet meer voor alles naar het gemeentehuis. Steeds meer zaken (denk aan verhuizing doorgeven, uittreksel aanvragen) kunt u thuis regelen via www.castricum.nl. Langskomen? Maak online een afspraak voor zaken als paspoort of rijbewijs, dan bent u direct aan de beurt.

Sociaal Team
tel. 14 0251; telefonisch spreekuur
ma. t/m vr.: 8.00 -17.00 uur
postcode 1901:
sociaalteamcastricum1901@debuch.nl
postcode 1902:
sociaalteamcastricum1902@debuch.nl
overige postcodes: sociaalteam-akerslootlimmendewoude@debuch.nl

Openingstijden
Publieksbalies Gemeentehuis
Publieksbalies: voor zaken als uw paspoort, rijbewijs, uittreksels en vragen over zorg en financiën
Raadhuisplein 1, 1902 CA Castricum
Ma. t/m di. 9.00 tot 12.00 uur
Wo. 9.00 tot 16.00 uur
Do. 9.00 tot 20.00 uur
Vrij. 9.00 tot 12.00 uur

Voor het bekijken van bouwplannen, het doorgeven van gevonden of verloren voorwerpen, het afgeven van post:
Ma. t/m wo. 9.00 tot 16.00 uur
Don. 9.00 tot 20.00 uur
Vrij. 9.00 tot 12.00 uur
inzien van bouwtekeningen alleen op afspraak

Afvalbrengdepot
Schulpstet 17, 1901 JH Castricum
ma. t/m vrijdag: 8.30 tot 15.45 uur
za. 9.00 tot 13.00 uur

Kantoor Wijkbeheer
Schulpstet 17, 1901 JH Castricum
ma t/m donderdag: 08.00 tot 12.00 uur en van 13.00 tot 16.00 uur; vrijdag: 08.00 tot 12.00 uur

Bestuur, griffie en kantoor
Raadhuisplein 1, 1902 CA Castricum.
Bezoek op afspraak.

Contact college
Afspraken met burgemeester ofwethouder(s): bestuurssecretariaat, tel. 14 0251, bestuurssecretariaat@castricum.nl

Bijeenkomsten gemeenteraad
Raadhuisplein 1, 1902 CA Castricum

Boa's
Boa's (buitengewone opsporingsambtenaren) controleren en handhaven op het naleven van de regels voor bijvoorbeeld parkeren, hondenpoep en afval. boa@debuch.nl

Meet & greet met populaire YouTuber Bibi bij ijsbaan De Meent

Regio - Op zondag 3 maart komt de bekende YouTuber Bibi naar ijsbaan De Meent Bauerfeind in Alkmaar voor een meet & greet. Van 14.00 tot 15.00 uur kunnen kinderen op de foto met Bibi en een handtekening van hun YouTube idool bemachtigen. De meet & greet vormt een onderdeel van een speciaal ingelaste editie van de ICE Games. De toegang tot de ijsbaan en deelname aan de ICE Games is tussen 13.00 en 16.30 uur voor kinderen tot en met 12 jaar geheel gratis.

De ontmoeting met de 10-jarige Bibi is een initiatief van IJSTIJD!, het jeugdschaatsen programma van de nationale schaatsbond KNSB. Op YouTube heeft Bibi ruim 440.000 abonnees. Haar ruim 150 video's zijn inmiddels al meer dan 85 miljoen keer bekeken.

Deze zondag kunnen kinderen en hun ouders deelnemen aan een gevarieerd programma op het ijs. Naast schaatsen is er de mogelijkheid om deel te nemen aan ijshockey, ice biken, sjoel de puck of curling. De organisatie is in handen van enthousiaste en professionele begeleiders van Alkmaar Sport. Toegang tot de ijsbaan en deelname aan de ICE Games is tussen 13.00 en 16.30 uur voor kinderen tot en met 12 jaar geheel gratis. Wie zelf geen schaatsen heeft kan deze huren bij de in het pand gevestigde schaatsshop Fortysix Sports. Het beweegprogramma ICE Games wordt gedurende het schaatsseizoen gratis aangeboden aan basisschoolleerlingen aan de regio. De ICE Games zijn vorig schaatsjaar bezocht door 6.000 kinderen. Dit jaar groeit het aantal deelnemers met maar liefst 50% naar 9.000. Het programma wordt mogelijk gemaakt door maatschappelijk sponsor Rabobank Alkmaar e.o. Stadswerk 072 en Fortysix Sports zijn vrienden van de ICE Games.

(Foto: aangeleverd)

In Cultuurkoepel Heiloo

Hermine Deurloo en Mike Boddé

Regio - Hermine Deurloo en Mike Boddé delen een muzikale voorkeur voor het lyrische Toots Thielemans repertoire, afgewisseld met filmmuziek en Braziliaanse liedjes. Natuurlijk ontbreekt een bijpassende anekdote daarbij niet. Sinds 2015 treden zij samen op en zijn te zien geweest bij Jinek en meermaals bij Podium Witteman.
Deurloo heeft de mondharmonica een swingend nieuw leven ingeblazen. Naast haar optredens met Boddé speelt ze met artiesten uiteenlopend van Trijntje Oosterhuis of Mathilde Santing tot het Jazz Orkest van het Concertgebouw en het Metropole Orkest. Mike Boddé is bekend van TV en theater als cabaretier, schrijver en presentator. Daarnaast is hij ook een begaafd pianist en componist. Zij worden muzikaal ondersteund door bassist Frans van der Hoeven, die vaak samenspeelde met Toots Thielemans en drummer Pim Dros.

Zaterdag 16 maart in de Cultuurkoepel Heiloo.
Aanvang: 20.15 uur. Kaarten: € 20,-.
www.cultuurkoepelheiloo.nl.