Jaargang 17 • nummer 9 • 28 februari

gemeente CASTRICUM

INFOPAGINA

Agenda Raadsplein 8 maart 2018

Tijd	Onderwerp
Carrousels	
19.00 – 19.30	Vervolgbehandeling bijdrage egalisatiefonds aan plan 18 huurwoningen Limmen Zandzoom (besloten)
19.30 – 20.45	Zienswijze op begrotingswijziging BUCH-werkorganisatie
19.30 – 20.45	Consultatie raad uitwerking maatregelplan Beverwijkerstraatweg: voornemen uitwerking LVO oplossingsrichting 2A
	pauze
21.00 – 22.00	Vaststellen ruimtelijk kader voor de realisatie van een groeps-accommodatie met zorg op het perceel Heereweg 114 te Bakkum
21:00 – 22.00	Zienswijze oprichting coöperatie GGD
22.00 – 22.30	Motie plaquette in de raadzaal van artikel 1 in de Grondwet
22.00 – 22.30	Diverse technische onderwerpen/raadsvoorstellen*

Raadsvergadering

Tijd	Onderwerp
22.45	1 Opening en mededelingen
	2 Vaststellen agenda
	3 Advies van raad aan college inzake burgerinitiatief verharden schelpenpad park Vuurbaak/Middenweg te Limmen
	4 Debat Raad
	A Actuele politieke onderwerpen
	5 Besluitvorming
	A Voorstel zwemvoorziening Castricum
	B Regionale Detailhandelsvisie
	C Voorstel rondom bestuurscultuur
	D Tweede wijziging legestarieventabel
	E Bijdrage egalisatiefonds aan plan 18 sociale huurwoningen Limmen (o.v.b. van carrouselbehandeling)
	F Verordening ambtelijk bijstand en fractieondersteuning
	G Afrekening fractiebudgetten 2017
	H Doelmatigheidsverordening 213A
	I Zienswijze oprichting coöperatie GGD (o.v.b. van carrouselbehandeling)
	J Motie plaquette art. 1 grondwet in raadzaal (o.v.b. van carrousel-behandeling)
	K Principeverzoek voor de realisatie van een groeps- accommodatie met zorg op het perceel Heereweg 114 te Bakkum (o.v.b. van carrousel-behandeling)
	L Bekrachtigen geheimhouding nadere financiële onderbouwing Kennemer Wonen
	M Bekrachtigen geheimhouding Vaststellingsovereenkomst
	N Initiatiefvoorstel m.b.t. kruising Visweg- Rijksstraatweg te Limmen
	6 Sluiting

Er kan alleen ingesproken worden bij de onderwerpen, die in de carrousel worden behandeld. Op de onderwerpen met een * kan niet (opnieuw) worden ingesproken

Werkzaamheden oevers Beethovensingel

Het groen aan de Beethovensingel krijgt een opknapbeurt. In maart start aannemer Stoop uit Waarland met de aanleg van een natuurvriendelijke oever. De werkzaamheden duren enkele weken.

De werkzaamheden bestaan uit het vervangen van de beschoeiing. Een gedeelte van de bermen wordt afgegraven, zodat de oevers die min of meer op gelijke hoogte met de waterlijn komen te liggen.

In het najaar worden nieuwe bomen geplant en volgend jaar is het straatwerk aan de beurt.

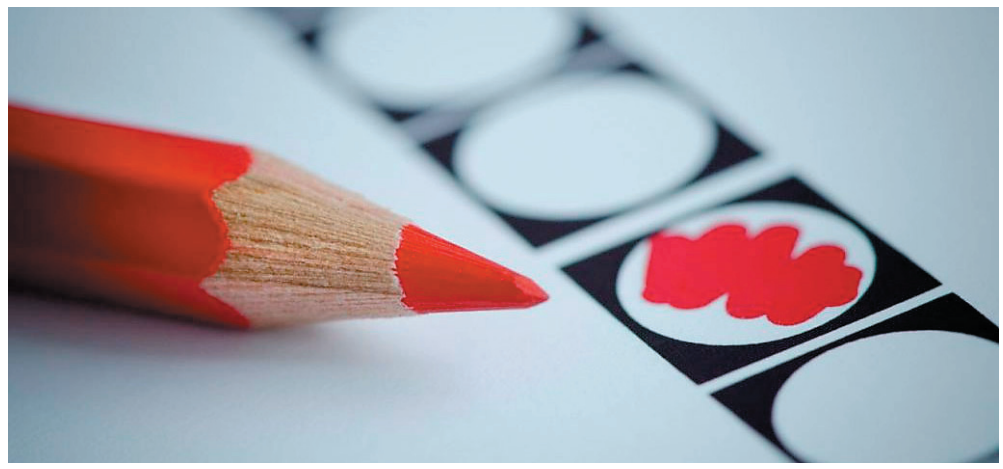

Verkiezingen gemeenteraad

Weet wát je stemt, vul het Kieskompas in

Woensdag 21 maart kan je op 10 partijen stemmen. Maar hoe weet je nou welke partij waar voor staat? Om je op weg te helpen hebben we samen met de partijen een Kieskompas gemaakt. De 10 partijen geven hun standpunt op 29 stellingen. Zo kan het Kieskompas je op weg helpen met de keuze die je maakt.

Vul het Kieskompas in via https://castricum.kieskompas.nl of via die app Castricum stemt.

Weet wát je stemt, kom naar een debat
Wil je weten hoe de politieke partijen denken over bepaalde onderwerpen? Kom dan naar het slotdebat op zondag 18 maart. Vanaf 19.30 uur ben je welkom in Theater Koningsduin in Geesterhage. Daar begint om 20.00 uur het slotdebat. Alle lijsttrekkers gaan met elkaar in debat over onderwerpen die in Castricum spelen.

Wil je er bij zijn? Bestel dan je kaarten via www.castricum105.nl. Het wordt georganiseerd door OVC, LOV, Goed Contact en Omroep Castricum.
Deze en andere belangrijke data vind je in de app Castricum stemt.

Download de app Castricum stemt!

Het is niet alleen belangrijk dát je stemt, maar ook dat je weet wát je stemt op woensdag 21 maart. Meer over waar je kunt stemmen, op wie je kunt stemmen en waarom je moet stemmen vind je in de app Castricum stemt.

Download de app op jouw mobiel of smartphone. Download je de app voor je tablet? Vink dan even aan dat je zoekt op apps voor mobiel.

Like ons op Facebook

Leuke weetjes, belangrijk nieuws en de laatste discussies: je vindt ze op facebook.com/gemeente.castricum. Like de pagina en je kunt erover meepraten.

Officiële mededelingen woensdag 28 februari 2018

Aangevraagde vergunningen

Voor het inzien van alle stukken met betrekking tot bouwzaken dient u vooraf een afspraak te maken via tel. 14 0251. Een digitale versie kunt u per e-mail aanvragen bij omgevingsvergunning@debuch.nl.

Ontvangen omgevingsaanvragen
Op deze aanvragen is nog niet beslist. Erachter staat de datum waarop deze ontvangen zijn. U kunt deze aanvragen na afspraak inzien in het gemeentehuis van Castricum. Tegen een aanvraag kunt u geen bezwaar maken. Dit kan alleen tegen een besluit op een aanvraag. Deze publicatie is alleen ter informatie.

Datum	Adres
150218	**M.H. Tromplaan 15 in Castricum** Het vergroten van de woning (erker) **Van Egmondstraat 5a in Castricum** Het veranderen van bedrijfsfunctie naar woonfunctie **De Crimpen 5 in Akersloot** Het wijzigen van de voorgevel **Dusseldorperweg 56 in Limmen** Het verbouwen van een café
160218	**Limmer Linten fase 2b (omgeving Nieuwelaan) in Limmen.** Het bouwen van 50 woningen **Limmer Linten fase 2c (omgeving Visweg) in Limmen** Het bouwen van 2 woongebouwen en 2 rij-woning blokken
170218	**Burgemeester Nieuwenhuijsenstraat 27 in Limmen** Het veranderen van de kozijnen aan de voorzijde van de woning
190218	**Parkeerterrein bij strandopgang in Castricum** (doorzetting ingediende aanvraag 24-11-2017) Het aanpassen van het parkeerterrein
200218	**Goudenregenlaan 47 in Castricum** Het plaatsen van een dakopbouw
210218	**Breedeweg 77 in Castricum** Het bouwen van een schuur

De volgende aanvragen zijn ingetrokken, vergunningsvrij of zijn buiten behandeling gesteld en worden niet verder behandeld
Vergunningsvrij: Martin Luther Kingstraat 8 in Akersloot
Het plaatsen van een dakkapel (voorzijde)

Omgevingsvergunning – reguliere procedure

Burgemeester en wethouders hebben besloten de volgende omgevingsvergunningen te verlenen:

Datum	Adres
200218	**Buurtweg 20 in Akersloot** Het plaatsen van een fietsenstalling en afvalcontainer
230218	**Kerkweg 6 in Limmen** Het uitbreiden van een dakkapel **Maatlat 8 in Limmen** Het plaatsen van een hekwerk

Officiële mededelingen woensdag 28 februari 2018

Bezwaar
Deze besluiten kunt u na afspraak inzien in het gemeentehuis van Castricum. Binnen zes weken na datum van verzending van het besluit, kunnen belanghebbenden een bezwaarschrift indienen bij het college van Castricum. De datum van verzending staat bij de kennisgeving. Voor meer informatie kunt u contact opnemen met de gemeente.

Verleende APV-vergunning

Datum Adres
210218 **Zeeweg 71 in Castricum**
Evenementenvergunning The Tour Bond/muziekavond
210218 **Dorpsplein in Castricum**
Evenementenvergunning Westendorf reünie bij Café Balu op zondag 15 april 2018 van 16.00 uur tot 23.00 uur

Bezwaar
Deze besluiten kunt u na afspraak inzien in het gemeentehuis van Castricum. Binnen zes weken na datum van verzending van het besluit, kunnen belanghebbenden een bezwaarschrift indienen bij het college van Castricum. De datum van verzending staat bij de kennisgeving. Voor meer informatie kunt u contact opnemen met de APV via apv@debuch.nl of via 088 9097561.

Vastgesteld bestemmingsplan 'Eerste partiele herziening Castricum-Centrum'

Burgemeester en wethouders maken op grond van artikel 3.8 Wet ruimtelijke ordening bekend dat de gemeenteraad in zijn vergadering van 15 februari 2018 het bestemmingsplan 'Eerste partiele herziening Castricum-Centrum' heeft vastgesteld. De gemeenteraad heeft besloten geen exploitatieplan vast te stellen voor het bestemmingsplan.

Inhoud bestemmingsplan
Het bestemmingsplan voorziet in de renovatie van het winkelcentrum Geesterduin in Castricum.

Waar en wanneer kunt u stukken inzien?
Het raadsbesluit, het vastgestelde bestemmingsplan, en de hierbij behorende stukken zijn met ingang van 1 maart 2018 gedurende zes weken digitaal in te zien via www.ruimtelijkeplannen.nl onder planID: NL.IMRO.0383.BPC17WcGeesterduin-VS01. Daarnaast ligt het bestemmingsplan ter inzage in het gemeentehuis van Castricum, Raadhuisplein 1.

Hoe kunt u reageren?
Tegen het besluit tot vaststelling van het bestemmingsplan kan met ingang van de dag na die waarop het besluit ter inzage is gelegd gedurende zes weken beroep bij de Afdeling bestuursrechtspraak van de Raad van State worden ingesteld. Van deze mogelijkheid kunnen gebruik maken:
• een belanghebbende die tijdig zijn zienswijze bij de gemeenteraad naar voren heeft gebracht;
• een belanghebbende die aantoont dat hij redelijkerwijs niet in staat is geweest zijn zienswijze tegen het ontwerpbestemmingsplan naar voren te brengen;

Het beroepschrift moet gestuurd worden naar de Afdeling bestuursrechtspraak van de Raad van State, Postbus 20019, 2500 EA Den Haag. Het beroepschrift moet zijn ondertekend en bevat tenminste de naam en het adres van de indiener, de dagtekening, een omschrijving van het besluit waartegen het gericht is en de gronden van het beroep. Digitaal indienen kan via: https://digitaalloket.raadvanstate.nl.

Inwerkingtreding bestemmingsplan
Ingevolge artikel 3.8 van de Wet ruimtelijke ordening treedt het besluit tot vaststelling van het bestemmingsplan, in werking met ingang van de dag na die waarop de hiervoor genoemde beroepstermijn afloopt. Het instellen van beroep schorst de werking van het besluit niet. Degenen die beroep hebben ingesteld kunnen verzoeken om een voorlopige voorziening. Een voorlopige voorziening moet worden ingediend bij de Voorzitter van de Afdeling bestuursrechtspraak van de Raad van State, Postbus 20019, 2500 EA Den Haag. Digitaal indienen kan via: https://digitaalloket.raadvanstate.nl. Indien binnen de beroepstermijn een dergelijk verzoek is ingediend, treedt het besluit niet in werking totdat op het verzoek is beslist.

Meer informatie
Voor meer informatie kunt u contact opnemen met het Team Plannen en Projecten van de gemeente Castricum, tel. 14 0251 of via e-mail petradrenth@debuch.nl of janvanboven@debuch.nl .

Castricum, 28 februari 2018

Colofon

Contact met gemeente
Postbus 1301
1900 BH Castricum
tel. 14 0251 (ma. t/m do. 9:00-16:00 uur; vr. 9:00-12:00 uur)
fax (0251) 661 234
gemeentebestuur@castricum.nl
www.castricum.nl

WhatsApp
06 19429661
Voor uw vragen en meldingen

Iets melden
www.castricum.nl/ietsmelden

Regel het online
U hoeft niet meer voor alles naar het gemeentehuis. Steeds meer zaken (denk aan verhuizing doorgeven, uittreksel aanvragen) kunt u thuis regelen via www.castricum.nl. Langskomen? Maak online een afspraak voor zaken als paspoort of rijbewijs, dan bent u direct aan de beurt.

Sociaal Team
tel. 14 0251; telefonisch spreekuur op werkdagen 9:00-12:00 uur
postcode 1901: sociaalteamcastricum1901@debuch.nl
postcode 1902: sociaalteamcastricum1902@debuch.nl
overige postcodes: sociaalteam-akerslootlimmendewoude@debuch.nl

Openingstijden Gemeentehuis
Publieksbalies: voor zaken als uw paspoort, rijbewijs, uittreksels en vragen over zorg en financiën
Raadhuisplein 1, 1902 CA Castricum
Ma. t/m di. 9.00 tot 12.00 uur
Wo. 9.00 tot 16.00 uur
Do. 9.00 tot 20.00 uur
Vrij. 9.00 tot 12.00 uur

Voor het bekijken van bouwplannen, het doorgeven van gevonden of verloren voorwerpen, het afgeven van post:
Ma. t/m wo. 9.00 tot 16.00 uur
Don. 9.00 tot 20.00 uur
Vrij. 9.00 tot 12.00 uur
inzien van bouwtekeningen alleen op afspraak

Afvalbrengdepot
Schulpstet 17, 1901 JH Castricum
ma. t/m vrijdag: 8.30 tot 15.45 uur
za. 9.00 tot 13.00 uur

Kantoor Wijkbeheer
Schulpstet 17, 1901 JH Castricum
ma t/m donderdag: 08.00 tot 12.00 uur en van 13.00 tot 16.00 uur; vrijdag: 08.00 tot 12.00 uur

Bestuur, griffie en kantoor
Raadhuisplein 1, 1902 CA Castricum.
Bezoek op afspraak.

Contact college
Afspraken met burgemeester ofwethouder(s): bestuurssecretariaat, tel. 14 0251, bestuurssecretariaat@castricum.nl

Bijeenkomsten gemeenteraad
Raadhuisplein 1, 1902 CA Castricum

Boa's
Boa's (buitengewone opsporingsambtenaren) controleren en handhaven op het naleven van de regels voor bijvoorbeeld parkeren, hondenpoep en afval. boa@debuch.nl